METAL HURLANT

CADELO - JODOROWSKY

EL DIOS CELOSO

COLECCION HUMANOIDES

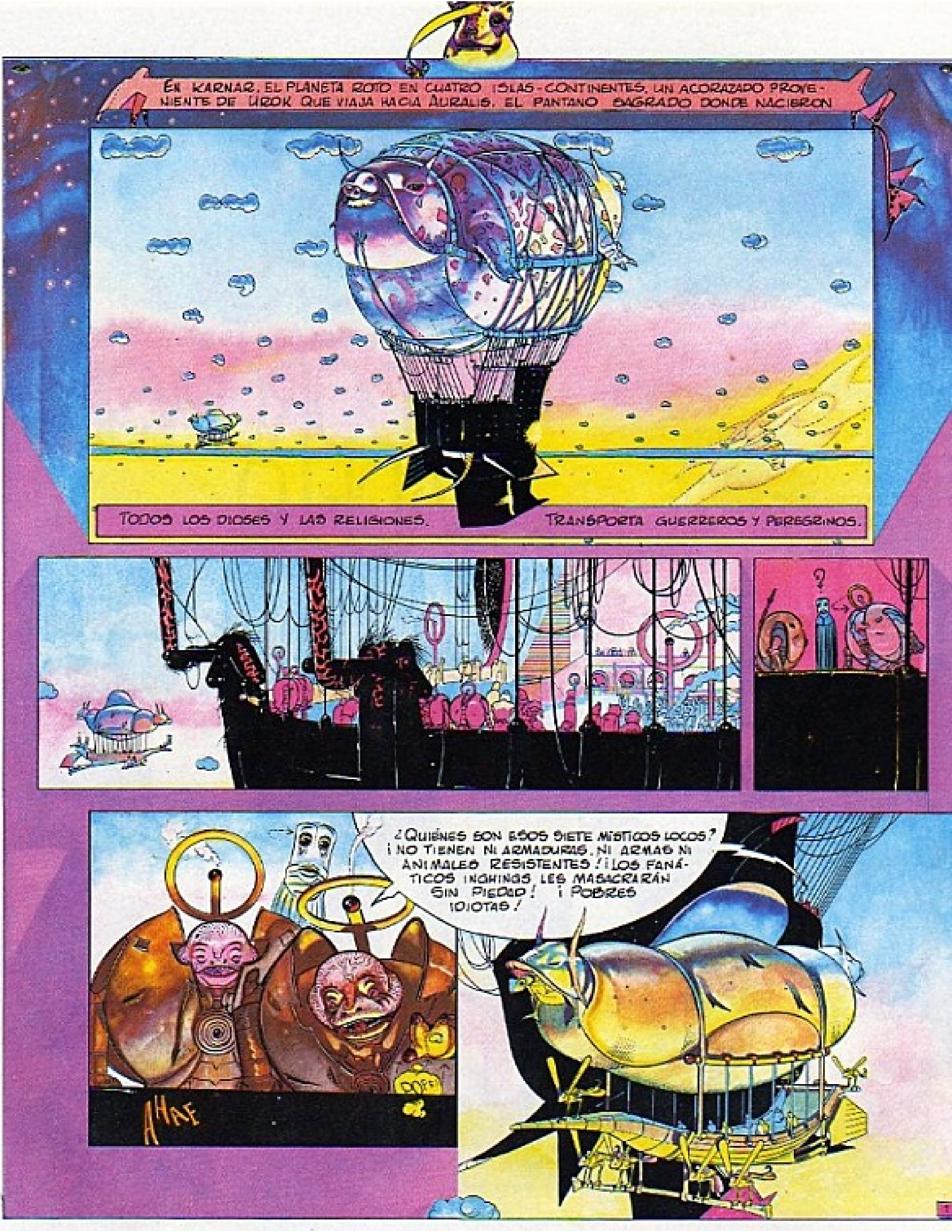
EN KARNAR, EL PLANETA ROTO EN CUATRO ISLAS-CONTINENTES, UN ACORAZADO PROVE-NIENTE DE UROK QUE VIAJA HACIA AURALIS, EL PANTANO SAGRADO DONDE NACIERON
TODOS LOS DIOSES Y LAS RELIGIONES.
TRANSPORTA GUERREROS Y PEREGRINOS.
?
¿QUIÉNES SON ESOS SIETE MÍSTICOS LOCOS? ¡NO TIENEN NI ARMADURAS, NI ARMAS NI ANIMALES RESISTENTES! ¡LOS FANÁTICOS INGHINGS LES MASACRARÁN SIN PIEDAD! ¡POBRES IDIOTAS!

KRRRRR... SPLOOT
-JODOROWSKY-
-CADELO-
"LOS NAVEGANTES DEL SANTO EJE"
¡POR FIN EN EL LODO SANTO! ¡GRACIAS, AUR!
EL DIOS CELOSO
¡QUÉ CALOR TAN TERRIBLE!
¡BESA EL LODO DIVINO, HIJO MÍO!
1ª EPÍSTOLA: EL ANDRAGORUS
VAMOS A LA CUNA DEL EJE.
ETERNO, ÚNICO DIOS CENTRO EL UNIVERSO GIRA A TU ALREDEDOR.

LOS FANÁTICOS ATEOS DEL CONTINENTE INGHING...
¡AUR ES UNA MENTIRA!
¡EXTERMINÉMOSLES EN NOMBRE DEL GRAN PEN-SADOR BUR-TSE!
LOS GUERREROS DE UROK NO PUEDEN MOVERSE EN EL LODO CON SUS PESADAS ARMADURAS...
VEECR
LOS INGHINGS LES MASACRAN.
SAK

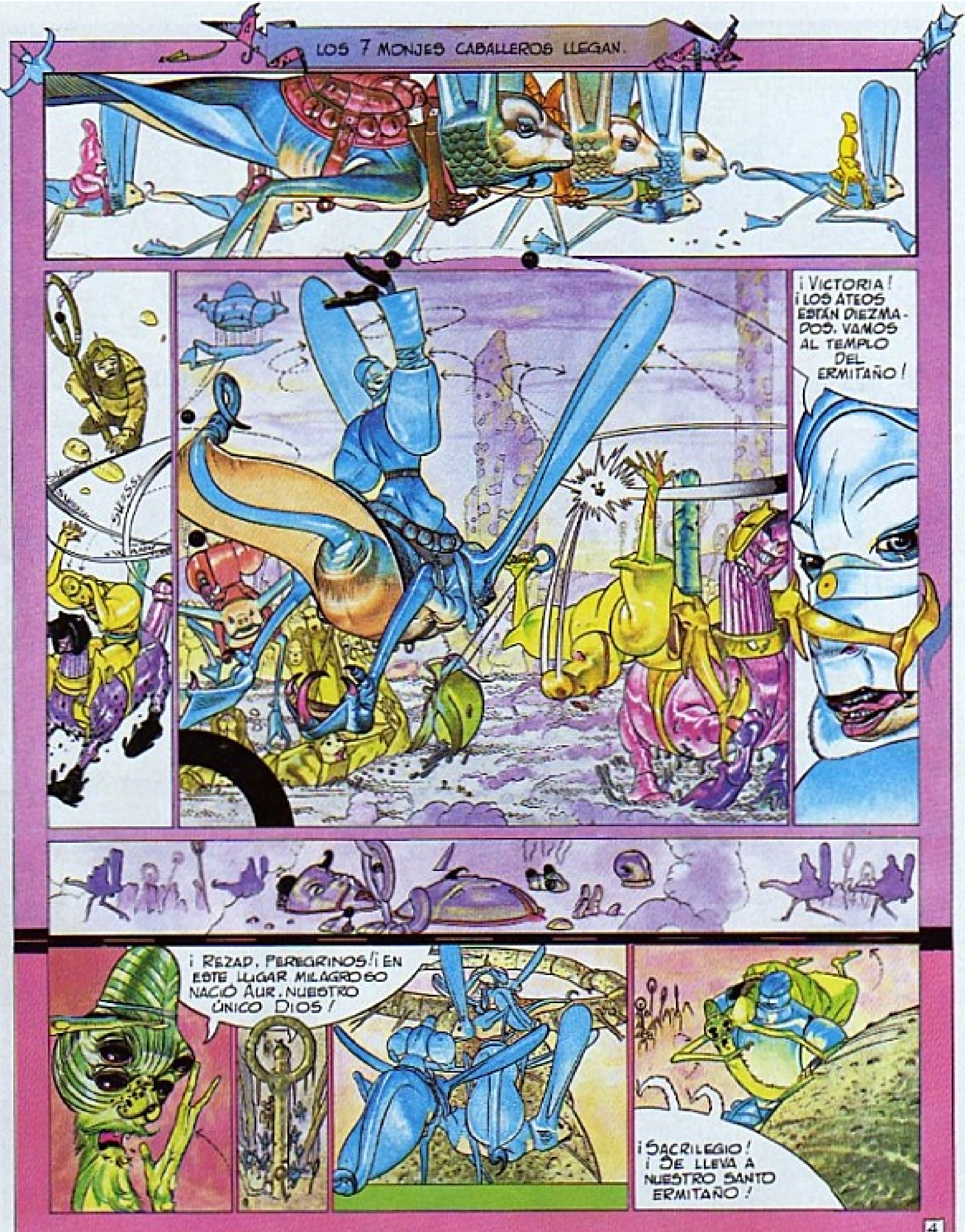
LOS 7 MONJES CABALLEROS LLEGAN.
¡VICTORIA! ¡LOS ATEOS ESTÁN DIEZMADOS. VAMOS AL TEMPLO DEL ERMITAÑO!
¡REZAD, PEREGRINOS! ¡EN ESTE LUGAR MILAGROSO NACIÓ AUR, NUESTRO ÚNICO DIOS!
¡SACRILEGIO! ¡SE LLEVA A NUESTRO SANTO ERMITAÑO!

MULA'DARASS, ADORADOR DEL PROFETA RAM'ALPAR. LÍDER ABSOLUTO DE ULISMAN, EL CONTINENTE DE ARENA, HA LLEGADO CON SU EJÉRCITO DE ANDRÓGINOS SUICIDAS...
HEMOS LLEGADO MUY TARDE...
¡SE LO HAN LLEVADO YA!... ¿PERO, QUIÉNES SON ESOS MONJES MALDITOS?
¡A POR ELLOS!
EN EL NOMBRE AUR, MUÉSTRANOS EL CAMINO, SANTO ERMITAÑO.
¡PUAFF! ¡QUÉ PESTAZO!

ESTA ES LA PRUEBA DIVINA. SI SOBREVIVÍS OS LO DIRÉ TODO...
EL MONSTRUO ES VENCIDO.
Y EL ERMITAÑO LES LLEVA AL TEMPLO DE LOS GIGANTES...

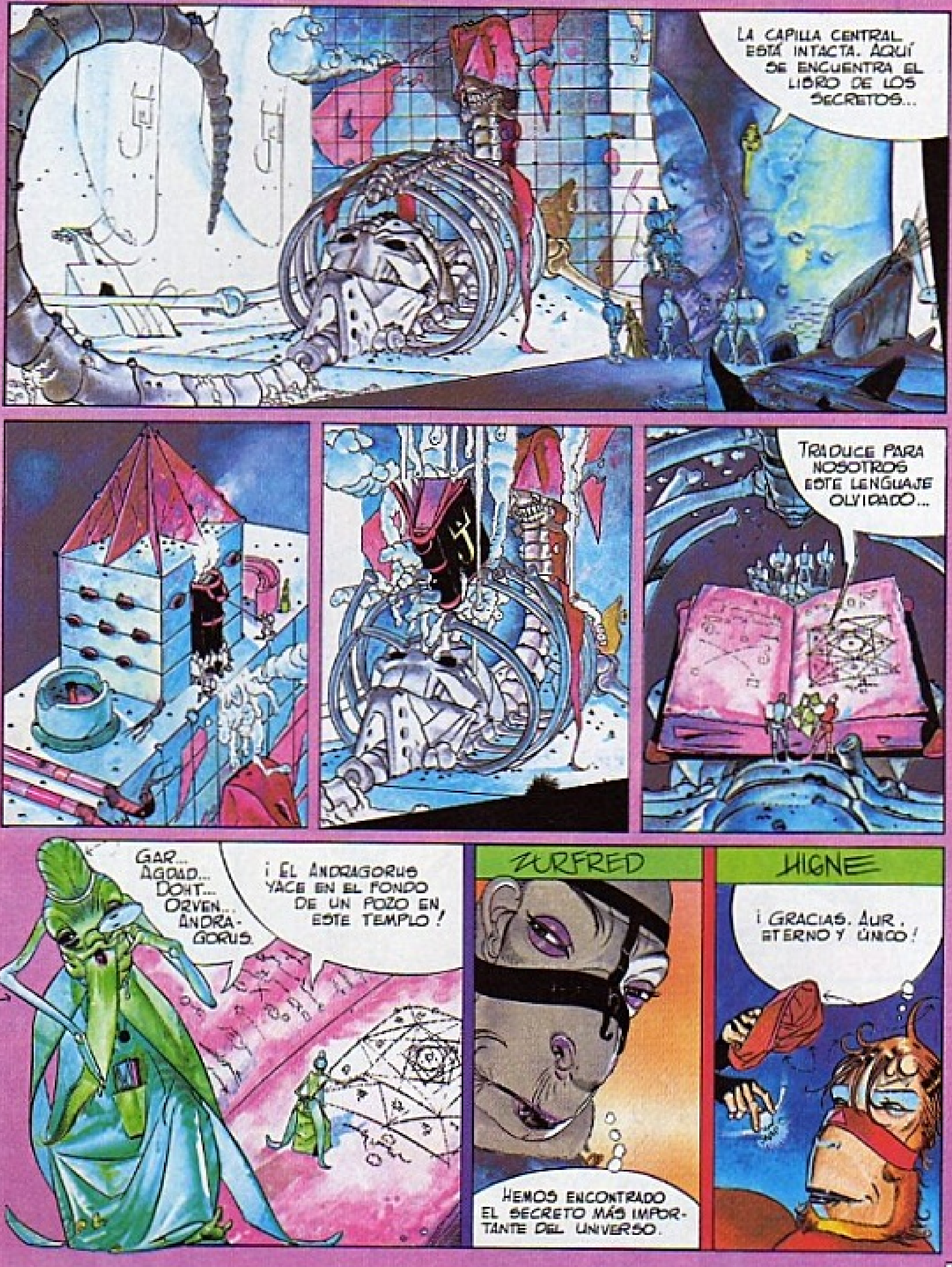
LA CAPILLA CENTRAL ESTÁ INTACTA. AQUÍ SE ENCUENTRA EL LIBRO DE LOS SECRETOS...
TRADUCE PARA NOSOTROS ESTE LENGUAJE OLVIDADO...
GAR... AGDAD... DOHT... ORVEN... ANDRA-GORUS.
¡ EL ANDRAGORUS YACE EN EL FONDO DE UN POZO EN ESTE TEMPLO !
ZURFRED
HEMOS ENCONTRADO EL SECRETO MÁS IMPOR-TANTE DEL UNIVERSO.
LIGNE
¡ GRACIAS. AUR. ETERNO Y ÚNICO !

OLIBO
ZURFRED, LLEVA AL SANTO VIEJO A SU COLUMNA.
ENTRETANTO BUSCAREMOS LAS HERRAMIENTAS PARA COMENZAR LAS EXCAVACIONES.
SÍ, OLIVO.
KÖRNO
NO ES OLIVO QUIEN DEBE CONTROLAR AL ANDRAGORUS. ¡ES NUESTRO! EL ERMITAÑO SABE DEMASIADO. VEN...
SCIAF
¡AYÚDAME!
?
¡Y LOS TRAIDORES APLASTAN AL SANTO ERMITAÑO!
UNA ANTIGUA PIPA DE LOS SACERDOTES GIGANTES SE MUESTRA MUY ÚTIL...

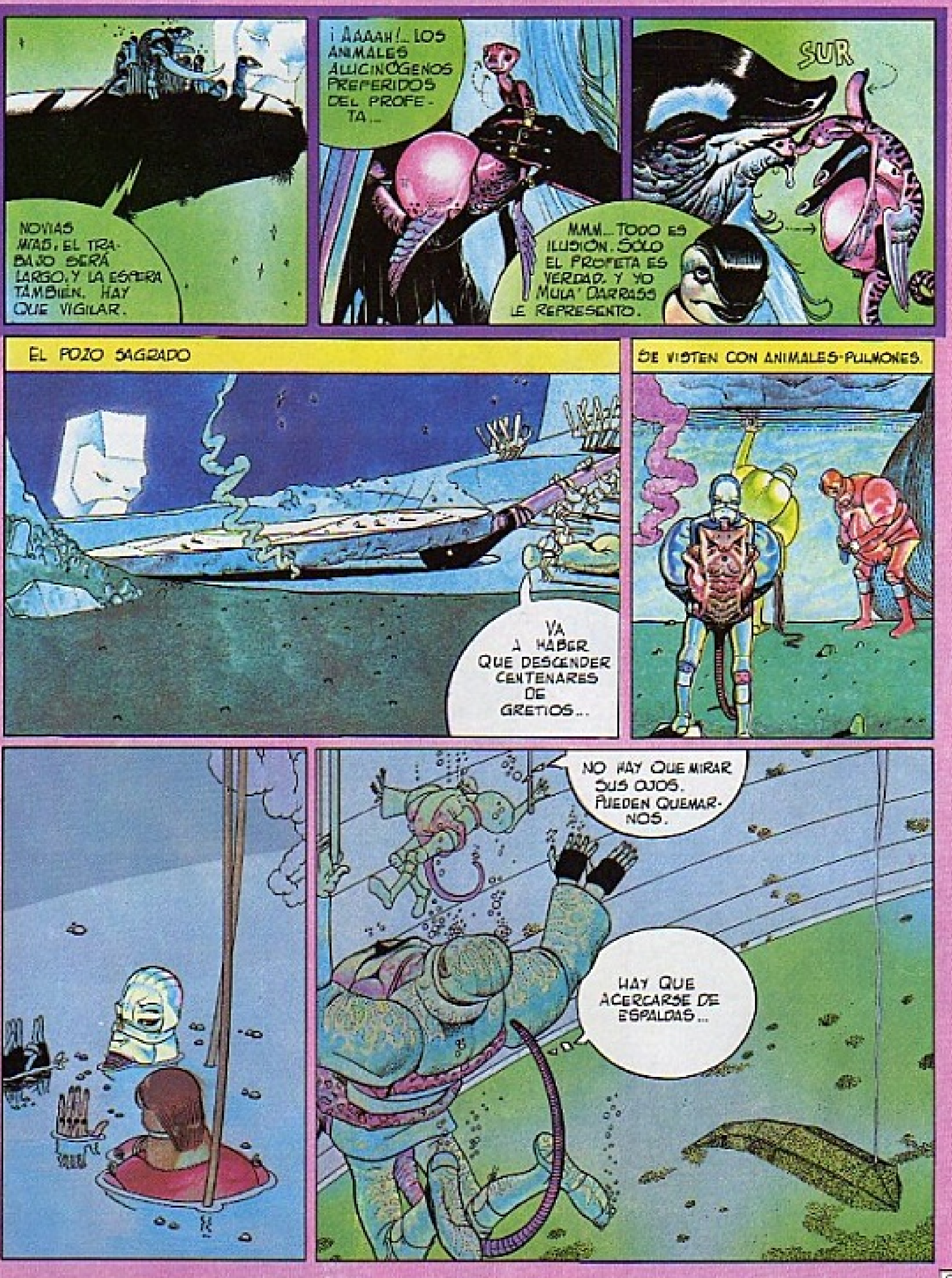
NOVIAS MÍAS, EL TRA-BAJO SERÁ LARGO, Y LA ESPERA TAMBIÉN. HAY QUE VIGILAR.
¡AAAAH!... LOS ANIMALES ALUCINÓGENOS PREFERIDOS DEL PROFE-TA...
SUR
MMM... TODO ES ILUSIÓN. SÓLO EL PROFETA ES VERDAD. Y YO MULA' DARRASS LE REPRESENTO.
EL POZO SAGRADO
VA A HABER QUE DESCENDER CENTENARES DE GRETIOS...
SE VISTEN CON ANIMALES-PULMONES.
NO HAY QUE MIRAR SUS OJOS. PUEDEN QUEMAR-NOS.
HAY QUE ACERCARSE DE ESPALDAS...

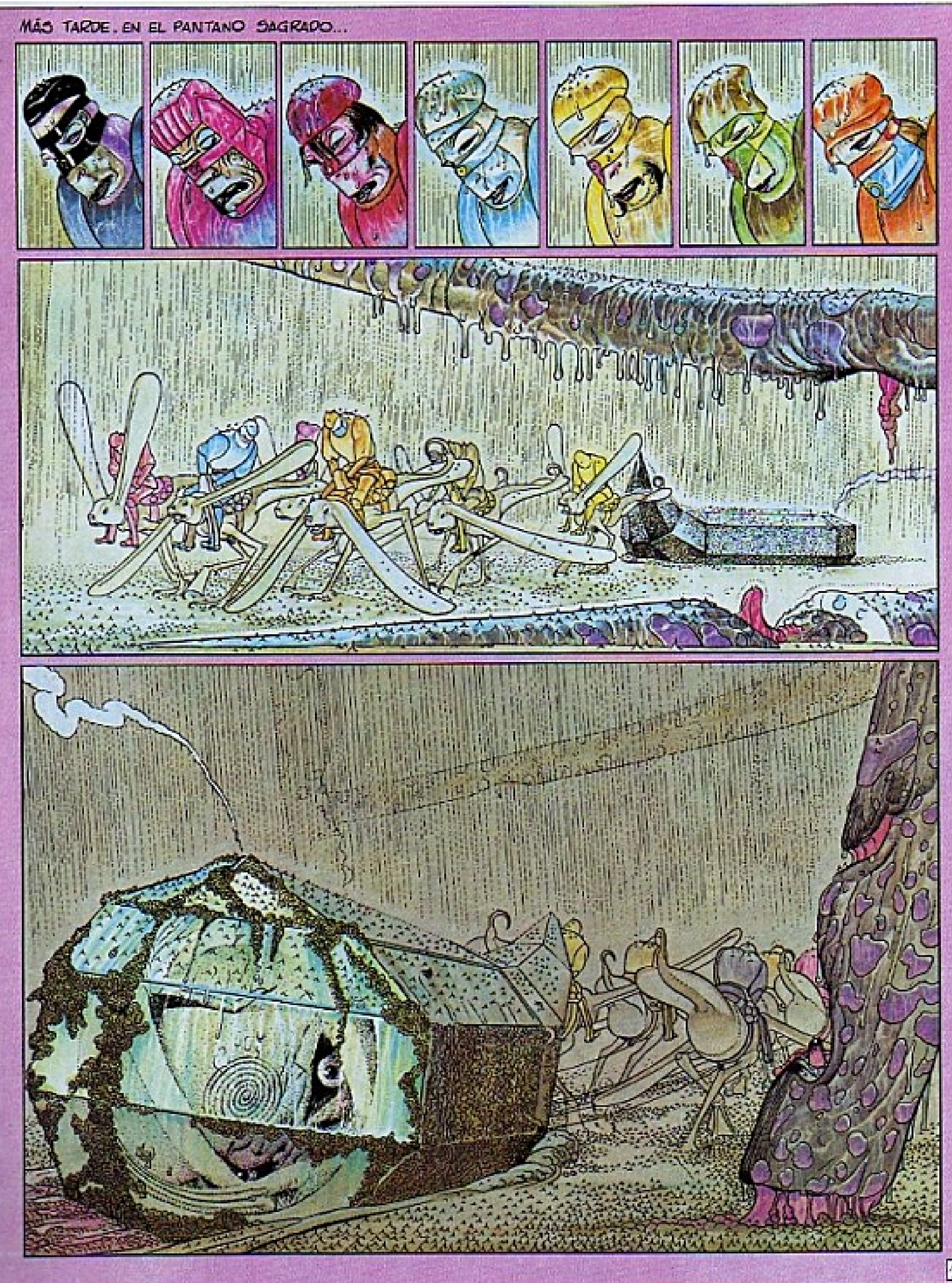
MÁS TARDE. EN EL PANTANO SAGRADO...

¡ADELANTE, PUEBLO DEL CONTINENTE USLIMAN!
¡EN NOMBRE DEL PROFETA RAM-ALDAR, MUERTE A LOS INFIELES! ¡EL ANDRAGORUS SERÁ NUESTRO!
¡NINGÚN CABALLERO DEBE QUEDAR VIVO!
EL ANDRAGORUS DA FUERZA A LOS INFIELES... ¡DESTRUYEN A MIS NOVIAS!

(PRÓXIMA EPÍSTOLA: "EL REINO, EL PODER Y LA GLORIA")

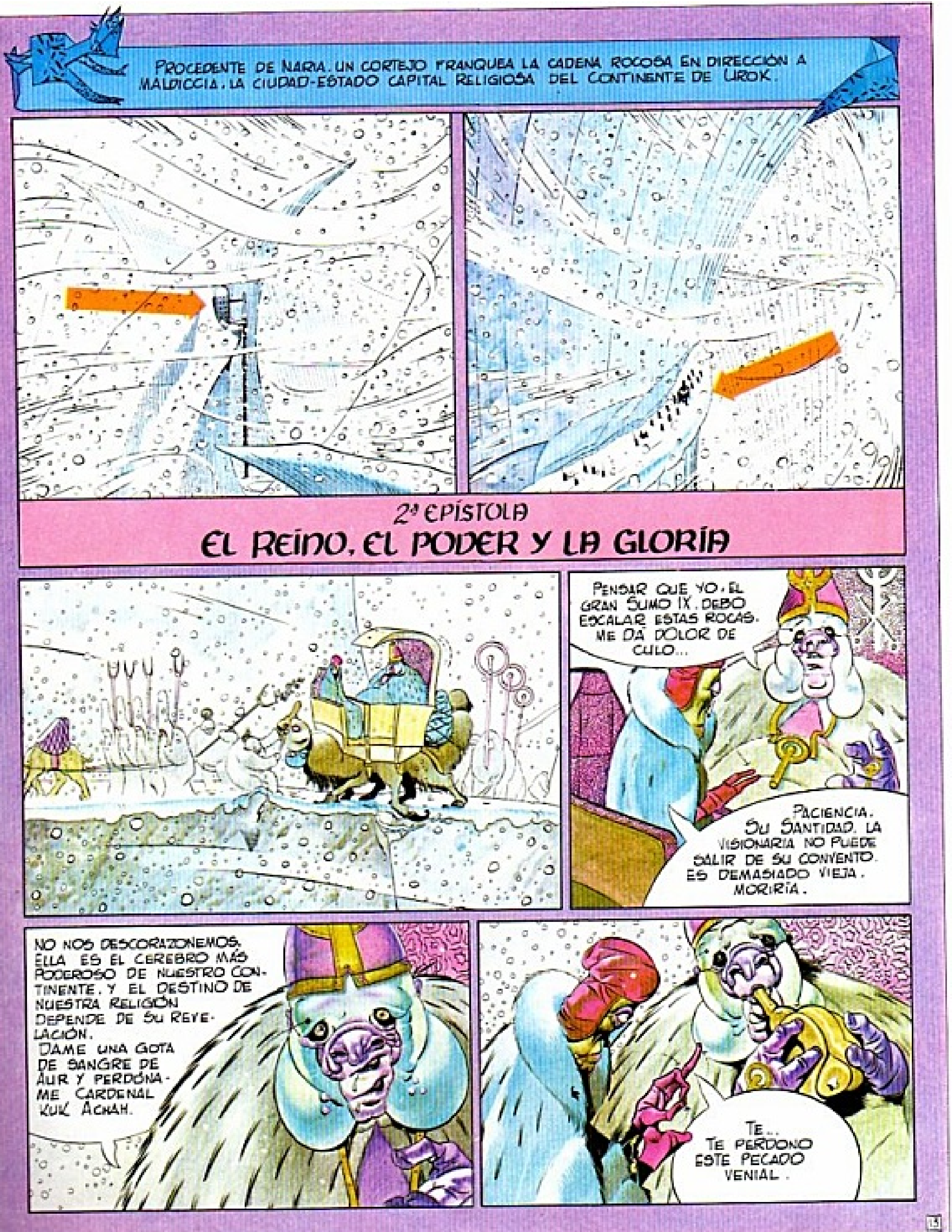
PROCEDENTE DE NARIA, UN CORTEJO FRANQUEA LA CADENA ROCOSA EN DIRECCIÓN A MALDIOCCIA, LA CIUDAD-ESTADO CAPITAL RELIGIOSA DEL CONTINENTE DE UROK.
2ª EPÍSTOLA
EL REINO, EL PODER Y LA GLORIA
PENSAR QUE YO, EL GRAN SUMO IX, DEBO ESCALAR ESTAS ROCAS. ME DA DOLOR DE CULO...
PACIENCIA. SU SANTIDAD. LA VISIONARIA NO PUEDE SALIR DE SU CONVENTO. ES DEMASIADO VIEJA. MORIRÍA.
NO NOS DESCORAZONEMOS. ELLA ES EL CEREBRO MÁS PODEROSO DE NUESTRO CONTINENTE, Y EL DESTINO DE NUESTRA RELIGIÓN DEPENDE DE SU REVELACIÓN. DAME UNA GOTA DE SANGRE DE AUR Y PERDÓNAME CARDENAL KUK ACHAH.
TE... TE PERDONO ESTE PECADO VENIAL.

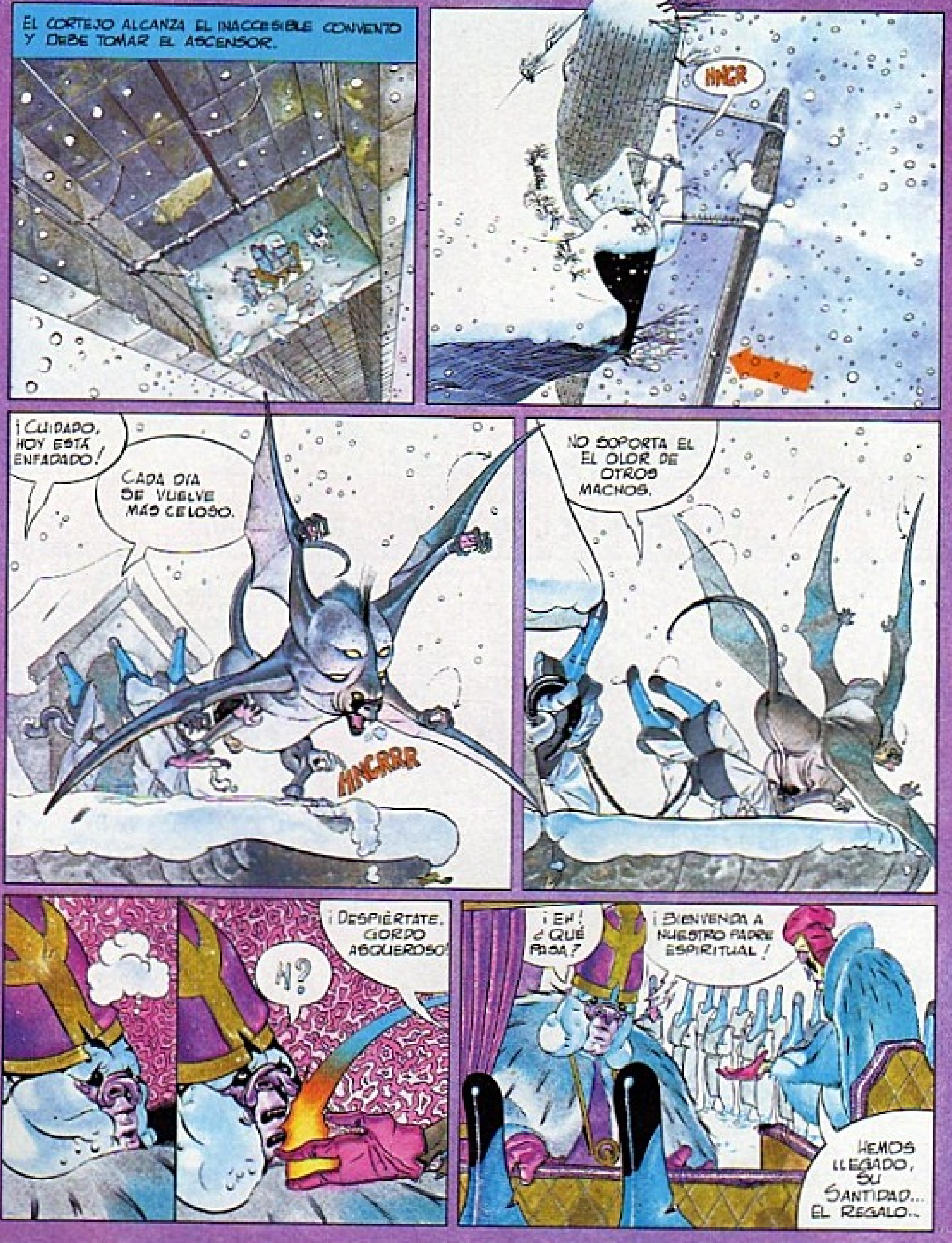

EL CORTEJO ALCANZA EL INACCESIBLE CONVENTO Y DEBE TOMAR EL ASCENSOR.
HNGR
¡CUIDADO, HOY ESTÁ ENFADADO!
CADA DÍA SE VUELVE MÁS CELOSO.
HNGRRR
NO SOPORTA EL EL OLOR DE OTROS MACHOS.
¡DESPIÉRTATE, GORDO ASQUEROSO!
H?
¡EH! ¿QUÉ PASA?
¡BIENVENIDO A NUESTRO PADRE ESPIRITUAL!
HEMOS LLEGADO, SU SANTIDAD... EL REGALO...

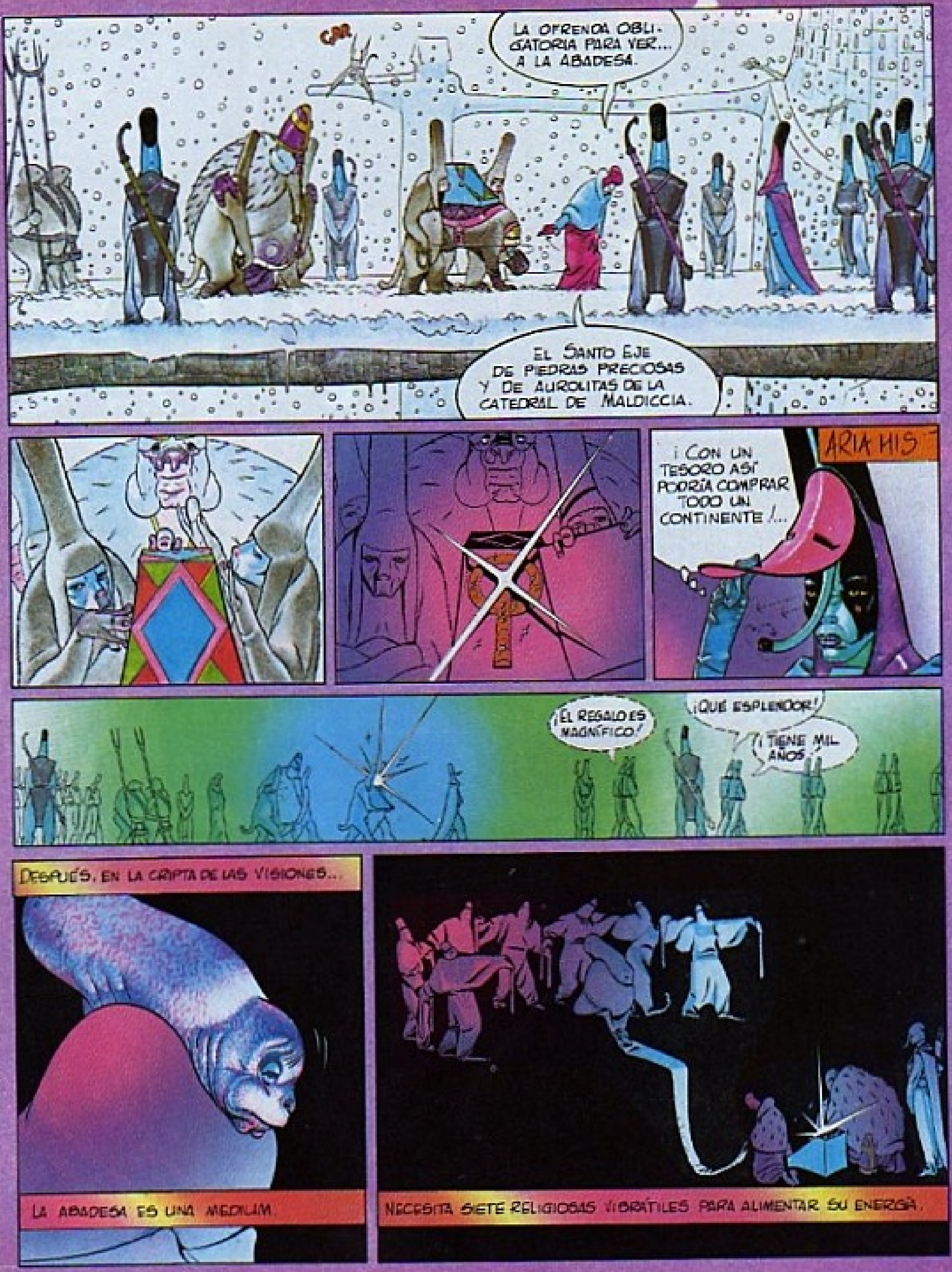
CRR
LA OFRENDA OBLIGATORIA PARA VER... A LA ABADESA.
EL SANTO EJE DE PIEDRAS PRECIOSAS Y DE AUROLITAS DE LA CATEDRAL DE MALDICCIA.
ARIA HIS
¡ CON UN TESORO ASÍ PODRÍA COMPRAR TODO UN CONTINENTE !...
¡EL REGALO ES MAGNÍFICO!
¡QUÉ ESPLENDOR!
¡ TIENE MIL AÑOS !
DESPUÉS, EN LA CRIPTA DE LAS VISIONES...
LA ABADESA ES UNA MEDIUM.
NECESITA SIETE RELIGIOSAS VIBRÁTILES PARA ALIMENTAR SU ENERGÍA.

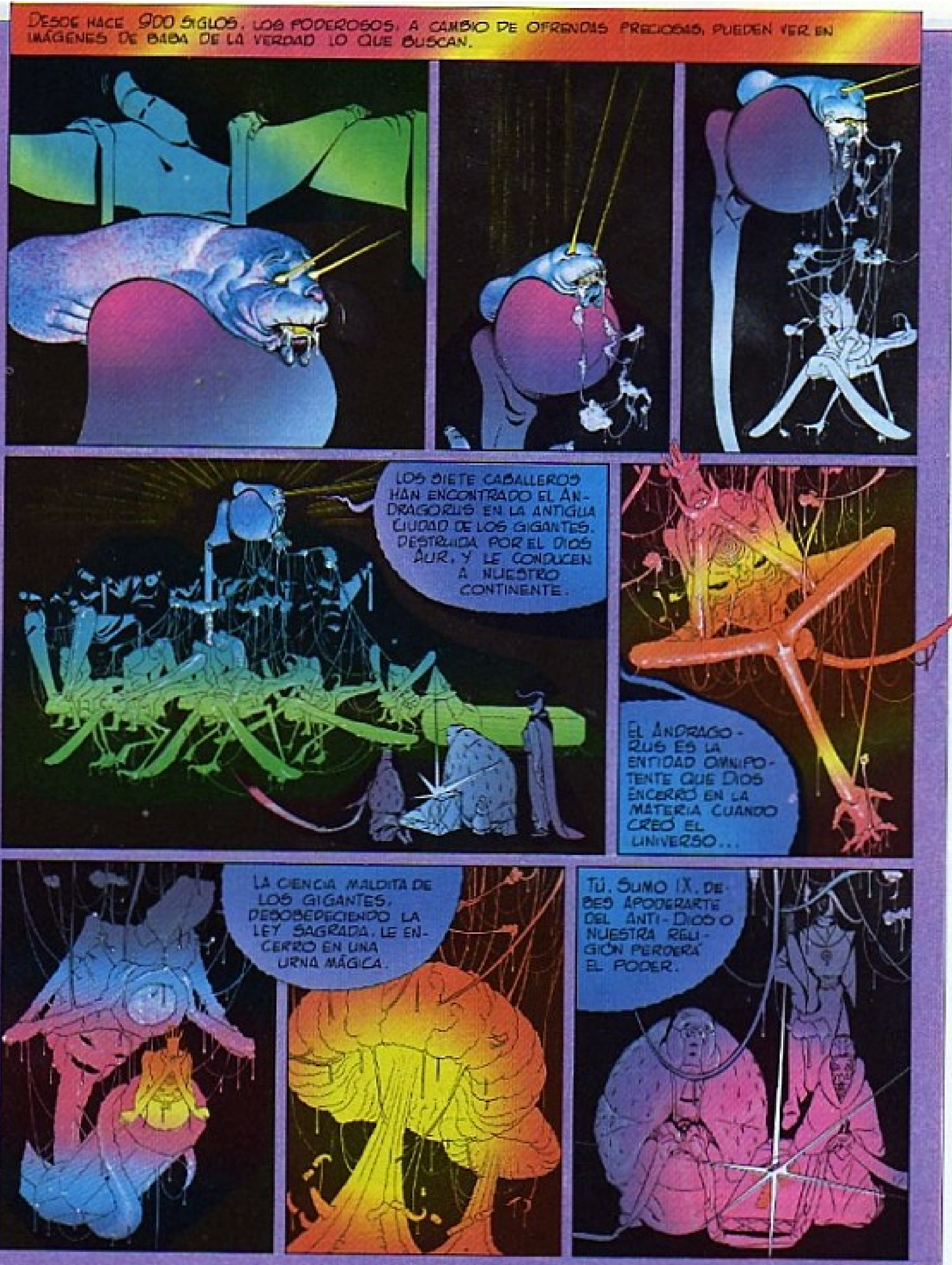
DESDE HACE 900 SIGLOS, LOS PODEROSOS, A CAMBIO DE OFRENDAS PRECIOSAS, PUEDEN VER EN IMÁGENES DE BABA DE LA VERDAD LO QUE BUSCAN.
LOS SIETE CABALLEROS HAN ENCONTRADO EL ANDRAGORUS EN LA ANTIGUA CIUDAD DE LOS GIGANTES, DESTRUIDA POR EL DIOS AUR, Y LE CONDUCEN A NUESTRO CONTINENTE.
EL ANDRAGORUS ES LA ENTIDAD OMNIPOTENTE QUE DIOS ENCERRÓ EN LA MATERIA CUANDO CREÓ EL UNIVERSO...
LA CIENCIA MALDITA DE LOS GIGANTES, DESOBEDECIENDO LA LEY SAGRADA, LE ENCERRÓ EN UNA URNA MÁGICA.
TÚ, SUMO IX, DEBES APODERARTE DEL ANTI-DIOS O NUESTRA RELIGIÓN PERDERÁ EL PODER.

EN UNOS MINUTOS, LA ENERGÍA ACUMULADA SE CONSUME EN LA VISIÓN.
¡PERO ¿DÓNDE SE ENCUENTRA EL ANDRAGORUS?!...
ESTOY...
MÁS TARDE, LOS ANDRÓGINOS DE MULA' DARASS...
ANNNGGRRRRRR
¡SACRILEGIO! ¡TRAIDORA!
¡LADRONA!
¡MALDITA SEA!
ARIA HIS HUYE CON LOS ANDRÓGINOS.

DESPUÉS...
LA ABADESA HA DICHO QUE ESCONDIERON EL ANDRAGORUS EN EL BOSQUE INUNDADO. TENEMOS QUE DARNOS PRISA PARA LLEGAR ANTES QUE EL SUMO Y SUS RELIGIOSAS-GUERRERAS.
LOS SIETE NAVEGANTES.
¡ DEPRISA! ¡ ESCONDEDLE DETRÁS DE LA CASCADA !
¡ ATAQUÉMOSLES!
PERO, ¿CÓMO? GRACIAS A LAS RADIACIONES DEL ANDRAGORUS, ESOS CABALLEROS SON INVENCIBLES.
¡EL AGUA ES RARA, MIRA!
¡EL FUEGO GLACIAL! ¡EL FUEGO!

¡AUR, MI DIOS, ME SALVARÁ DE LAS LLAMAS!
¡AAAAH! ¡MI CARA...!
¡TU FE ES DEMASIADO DÉBIL! ¡MÍRAME A MÍ, HIONE!
SORPRENDIDOS, CINCO DE LOS SIETE CABALLEROS NO PUEDEN ESCAPAR.
¡AAAHHH... GRACIAS A LA FUERZA DEL ANDRAGORUS, REINAREMOS SOBRE LOS CINCO CONTINENTES!
EL PROFETA RAM-ALDAR DESTRONARÁ AL FALSO DIOS AUR.
PERO...
...Y OTRAS CINCO FLECHAS
NO... NO... ESTE NO ES EL MOMENTO... DE... MORIR PARA EL PROFETA... VOLVERÉ...

HA PASADO UN AÑO Y, ENTRE EL PERFUME DE LOS CAMPOS EN FLOR, UN GRUPO DE NOBLES SE LANZA AL GALOPE TRAS UNA PRESA...
A SU CABEZA, LOS SEÑORES DE SAN-TAL, ALANDOR Y SU HERMANO, ORG FER.
TE GANARÉ, ALANDOR...
¡ORG FER SE CREE EL MÁS FUERTE, PERO SERÉ YO EL QUE CAPTURE LA BESTIA!
TRAT
¿POR QUÉ NOS SIGUES, TIRL? ERES TODAVÍA DEMASIADO JOVEN PARA VENIR.
PERO ESTOY SOLO EN EL MUNDO Y TENGO HAMBRE. TENGO QUE TRABAJAR PARA COMER.
¡POR AQUÍ!
¡POR ALLÍ!
SOY MÁS FUERTE QUE TÚ. MATARÉ AL GRABOR. LE COMERÁS EN TUS BODAS CON UNA MUJER QUE NO MERECES. VANESSA DEBIERA SER MÍA.
¡NO SEAS CELOSO, HERMANO! ¡NO ERES MÁS QUE UN BASTARDO! ¡YO SOY EL LEGÍTIMO SEÑOR DE SAN-TAL, ASÍ QUE RESPETA LAS LEYES! ¡DE TODOS MODOS, TE GANARÉ!

OBSTINADO, TIRIL SIGUE A LOS CAZADORES SIN SER VISTO.
PERO RESBALA Y...
CAE SOBRE UN NIDO DE BEBÉS GRABORS.
KAW KAW KAW
¡POBRES PEQUEÑOS! DEBO SALVARLES DE LOS CANUS.

UN GRABOR GIGANTE. ¡NUNCA HE VISTO UNO TAN GRANDE!
KIIIHHHHH
LOS GRABORS SON PACÍFICOS, PERO UNO NO SE DEBE APROXIMAR A SUS FUENTES.
KRIIIHIHIHIHIHIHIHIHIH
EL JOVEN SEÑOR DE SAN-TAL ATACA...
KLAK
KLAK
GRABORRR

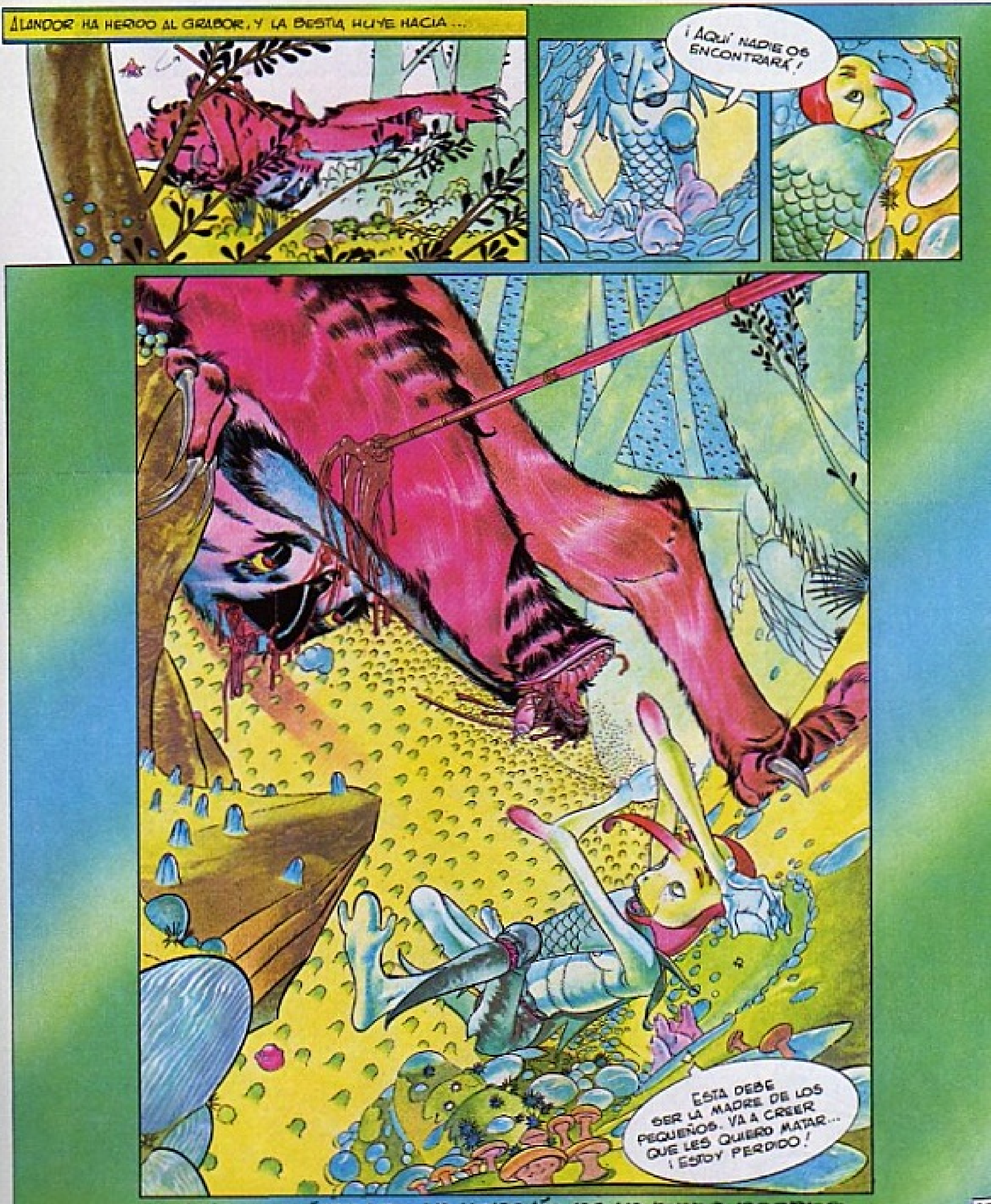

PRÓXIMA EPÍSTOLA: LA HEREJÍA DE LA MANO-PECADO

3ª EPISTOLA
LA HEREJÍA DE LA MANO-PECADO
¡SOCORRO!
GRABORRRRRR
HANF!
CAEN EN UN PRECIPICIO.
PESE A SU HERIDA, EL GRABOR SIGUE MOSTRÁNDOSE AMENAZANTE.
¡NO HAY NADA PARA AGARRARME!

¡IMPOSIBLE ESCAPARME!
¡ME HUNDO!
TIRIL CAE EN UNA ESTRECHA BOLSA, CUYA SALIDA ESTÁ BLOQUEADA POR LA ENORME MASA DEL GRABOR.
¡GRACIAS, AUR! ¡EL GRABOR HA MUERTO. ESTOY SALVADO!
TIRIL ES BAÑADO POR LA SANGRE DEL ANIMAL.

LA ESCANDALOSA JAURÍA HA DESCUBIERTO LAS HUELLAS DEL GRABOR.
SNIF
ESTÁ HERIDO, SEÑOR ORG-FER
¡LA PRESA ME PERTENECE! ¡VENCERÉ A ALANDOR!
¡RÁPIDO! ¡SIGAMOS LOS RASTROS DE SANGRE!
DESPUÉS DE MÚLTIPLES ESFUERZOS, TIRIL CONSIGUE SALIR.
DEBO UNIRME A LOS CABALLEROS Y TRAERLES AQUÍ.

¡HUELLAS DE SANGRE!
PTUEEEE
¡POR AQUÍ, POR AQUÍ!
KAW
KAW KAW
KAW
¡QUÉ HORROR! ¡LOS PERROS, ATRAÍDOS POR LA SANGRE QUE ME CUBRE, ME HAN TOMADO POR LA PRESA!
KAW
KAW
KAW

¡VENID! ¡LOS PERROS HAN ENCONTRADO AL GRABOR!
NO ES MÁS QUE UN MENDIGO.
¡PEQUEÑO IMBÉCIL! ¡POR TU CULPA SE ME ESCAPA LA VICTORIA!
¡PERDÓN, SEÑOR! YO...
KAIR
¡NO MATES A UN NIÑO!
¡TE LO REPITO, ORG-FER! ¡SOY EL LEGÍTIMO SEÑOR! ¡OBEDECE!
DEBE SER CASTIGADO, ALANDOR. ¡ESTA BASURA HA HECHO EXTRAVIARSE A MI JAURÍA!

¡PERO POCO ANTES YO HABÍA HERIDO DE MUERTE AL GRA-BOR!
¡SUBE, PEQUEÑO!
GRRR GRRR
GRRR
¡GRACIAS, SEÑOR! ¡ME HAS SALVADO LA VIDA Y, POR TANTO, TE PERTENECE!
¡ESTÚPIDO TRIPÓN! ¡TODO LO QUE POSEES SERÁ MÍO ALGÚN DÍA, INCLUIDA TU FUTURA MUJER! ¡LO JURO!
UNA LLUVIA TORRENCIAL CONTESTA AL JURAMENTO DE ORG-FER.

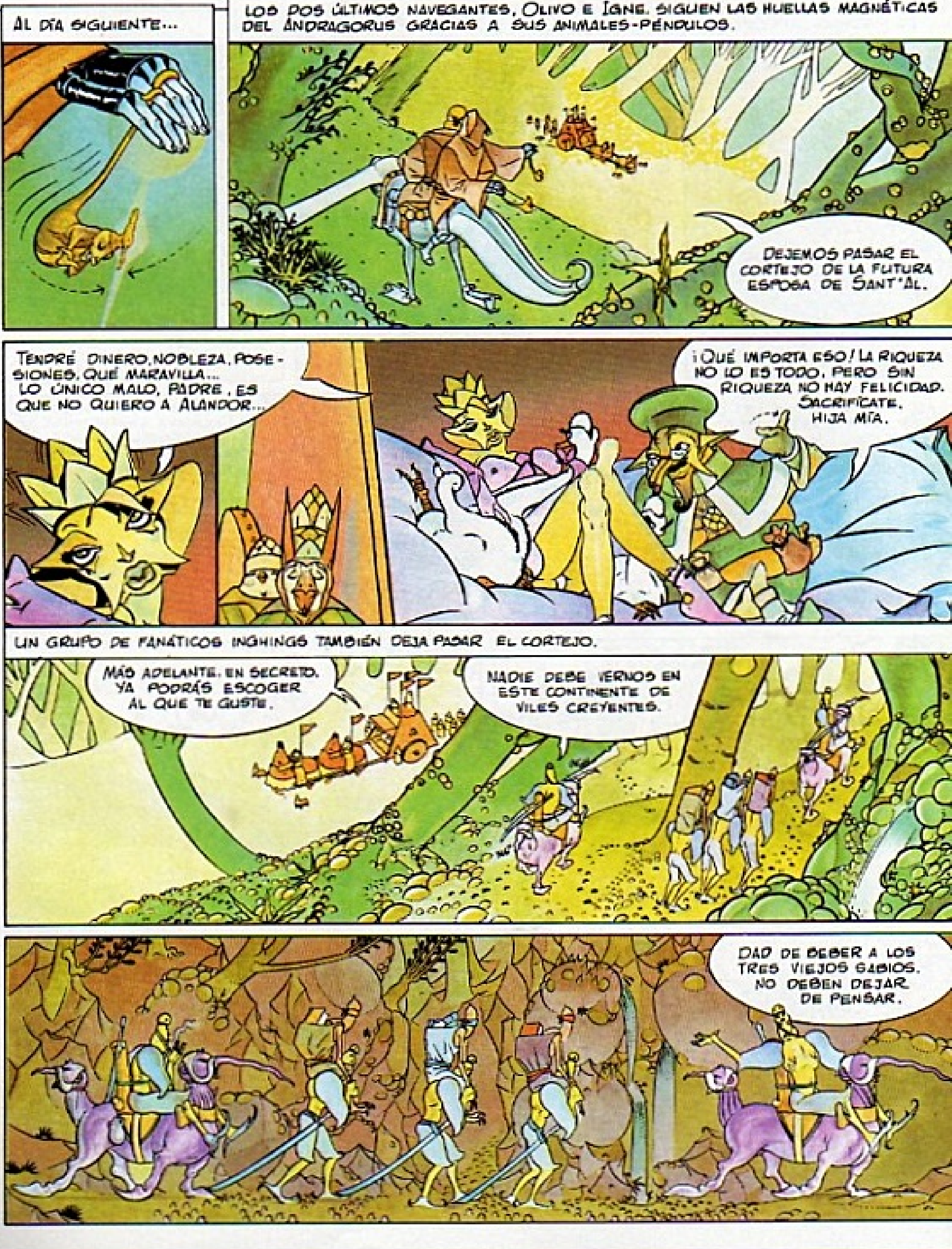

AL DÍA SIGUIENTE...
LOS DOS ÚLTIMOS NAVEGANTES, OLIVO E IGNE, SIGUEN LAS HUELLAS MAGNÉTICAS DEL ANDRAGORUS GRACIAS A SUS ANIMALES-PÉNDULOS.
DEJEMOS PASAR EL CORTEJO DE LA FUTURA ESPOSA DE SANT'AL.
TENDRÉ DINERO, NOBLEZA, POSESIONES. QUÉ MARAVILLA... LO ÚNICO MALO, PADRE, ES QUE NO QUIERO A ALANDOR...
¡QUÉ IMPORTA ESO! LA RIQUEZA NO LO ES TODO, PERO SIN RIQUEZA NO HAY FELICIDAD. SACRIFÍCATE, HIJA MÍA.
UN GRUPO DE FANÁTICOS INGHINGS TAMBIÉN DEJA PASAR EL CORTEJO.
MÁS ADELANTE, EN SECRETO, YA PODRÁS ESCOGER AL QUE TE GUSTE.
NADIE DEBE VERNOS EN ESTE CONTINENTE DE VILES CREYENTES.
DAD DE BEBER A LOS TRES VIEJOS SABIOS. NO DEBEN DEJAR DE PENSAR.

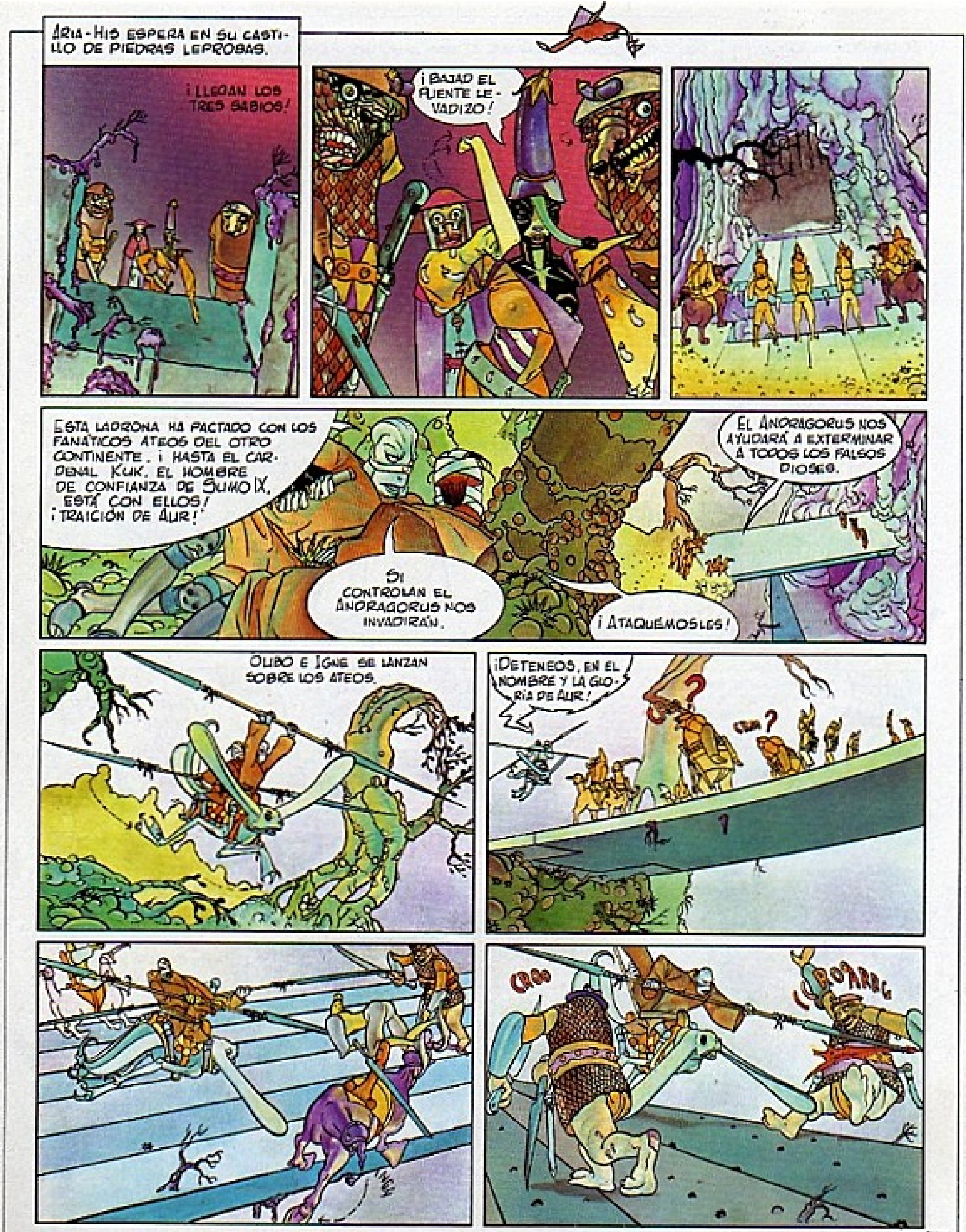
ARIA-HIS ESPERA EN SU CASTI-
LLO DE PIEDRAS LEPROSAS.
¡LLEGAN LOS TRES SABIOS!
¡BAJAD EL PUENTE LE-VADIZO!
ESTA LADRONA HA PACTADO CON LOS FANÁTICOS ATEOS DEL OTRO CONTINENTE. ¡HASTA EL CARDENAL KUK, EL HOMBRE DE CONFIANZA DE SUMO IX, ESTÁ CON ELLOS! ¡TRAICIÓN DE AUR!
EL ANDRAGORUS NOS AYUDARÁ A EXTERMINAR A TODOS LOS FALSOS DIOSES.
SI CONTROLAN EL ANDRAGORUS NOS INVADIRÁN.
¡ATAQUÉMOSLES!
OLIBO E IGNE SE LANZAN SOBRE LOS ATEOS.
¡DETENEOS, EN EL NOMBRE Y LA GLORIA DE AUR!
¡ROARRG

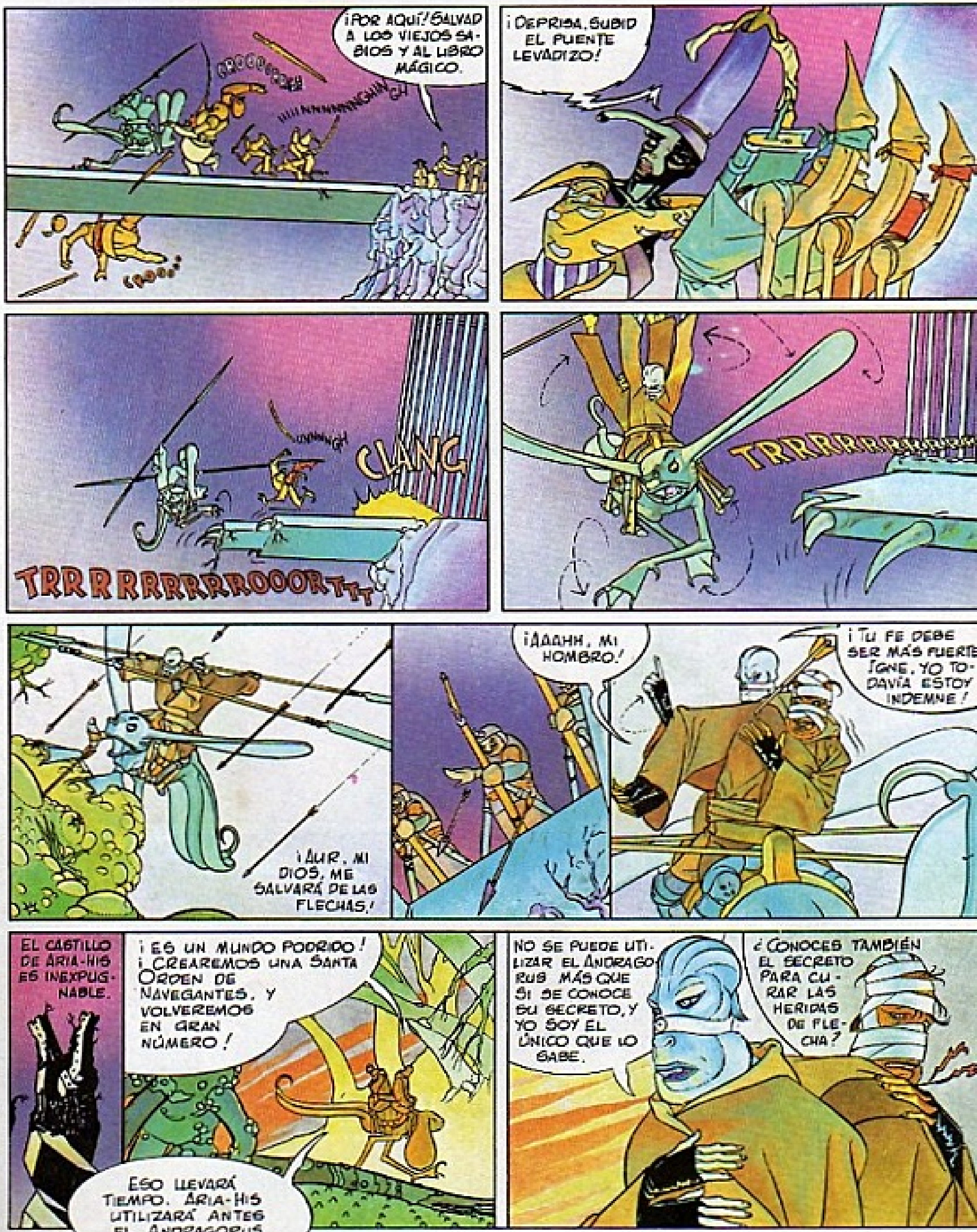
¡POR AQUÍ! SALVAD A LOS VIEJOS SABIOS Y AL LIBRO MÁGICO.
¡DEPRISA, SUBID EL PUENTE LEVADIZO!
CLANG
TRRRRRRRRROOORTTT
¡AUR, MI DIOS, ME SALVARÁ DE LAS FLECHAS!
¡AAAHH, MI HOMBRO!
¡TU FE DEBE SER MÁS FUERTE, IGNE. YO TODAVÍA ESTOY INDEMNE!
EL CASTILLO DE ARIA-HIS ES INEXPUGNABLE.
¡ES UN MUNDO PODRIDO! ¡CREAREMOS UNA SANTA ORDEN DE NAVEGANTES, Y VOLVEREMOS EN GRAN NÚMERO!
ESO LLEVARÁ TIEMPO. ARIA-HIS UTILIZARÁ ANTES EL ANDRAGORUS.
NO SE PUEDE UTILIZAR EL ANDRAGORUS MÁS QUE SI SE CONOCE SU SECRETO, Y YO SOY EL ÚNICO QUE LO SABE.
¿CONOCES TAMBIÉN EL SECRETO PARA CURAR LAS HERIDAS DE FLECHA?

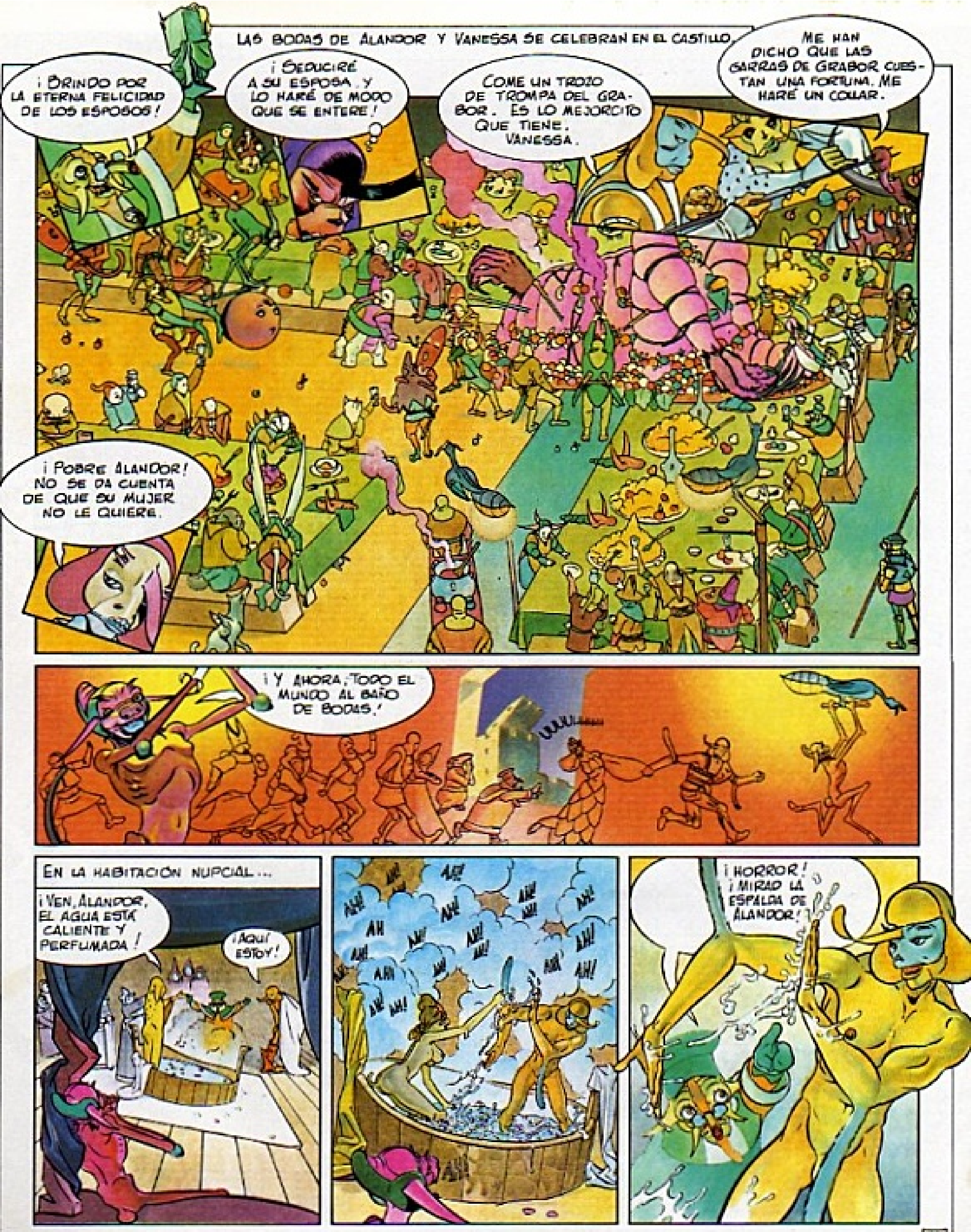
LAS BODAS DE ALANDOR Y VANESSA SE CELEBRAN EN EL CASTILLO.
¡BRINDO POR LA ETERNA FELICIDAD DE LOS ESPOSOS!
¡SEDUCIRÉ A SU ESPOSA, Y LO HARÉ DE MODO QUE SE ENTERE!
COME UN TROZO DE TROMPA DEL GRABOR. ES LO MEJORCITO QUE TIENE. VANESSA.
ME HAN DICHO QUE LAS GARRAS DE GRABOR CUESTAN UNA FORTUNA. ME HARÉ UN COLLAR.
¡POBRE ALANDOR! NO SE DA CUENTA DE QUE SU MUJER NO LE QUIERE.
¡Y AHORA, TODO EL MUNDO AL BAÑO DE BODAS!
EN LA HABITACIÓN NUPCIAL...
¡VEN, ALANDOR, EL AGUA ESTÁ CALIENTE Y PERFUMADA!
¡AQUÍ ESTOY!
¡HORROR! ¡MIRAD LA ESPALDA DE ALANDOR!

UNA MANO PLAÑIDERA, PRIMER SÍNTOMA DE LA TERRIBLE PESTE.
MOOOO
MOOOO
¡LA ENFERMEDAD DE LA MANO-PECADO!
¡SACADLE DE AQUÍ! ¡LLEVA LA MARCA DE LA VERGÜENZA!
¡LA HEREJÍA IMPERDONABLE!
¡SOCORRO! ¡NO QUIERO CONTAMINARME!
¡AH, LA MANO DEL SACRILEGIO MALDITO!
¡MALDITO! ¡MALDITO!
¡SUCIO HEREJE!
¡FUERA DE AQUÍ PARA SIEMPRE!
¡YO SOY EL NUEVO SEÑOR! ¡VANESSA, TENGO CUATRO COSAS QUE OFRECERTE! MI NOMBRE, MI BRAZO, MI FORTUNA, Y YO MISMO, PARA SERVIRTE.
¡VE, HIJA MÍA!
GNAAAM
¡VIVA ORG-FER, EL SEÑOR ABSOLUTO DE SANT-AL Y SU MUJER, VANESSA!

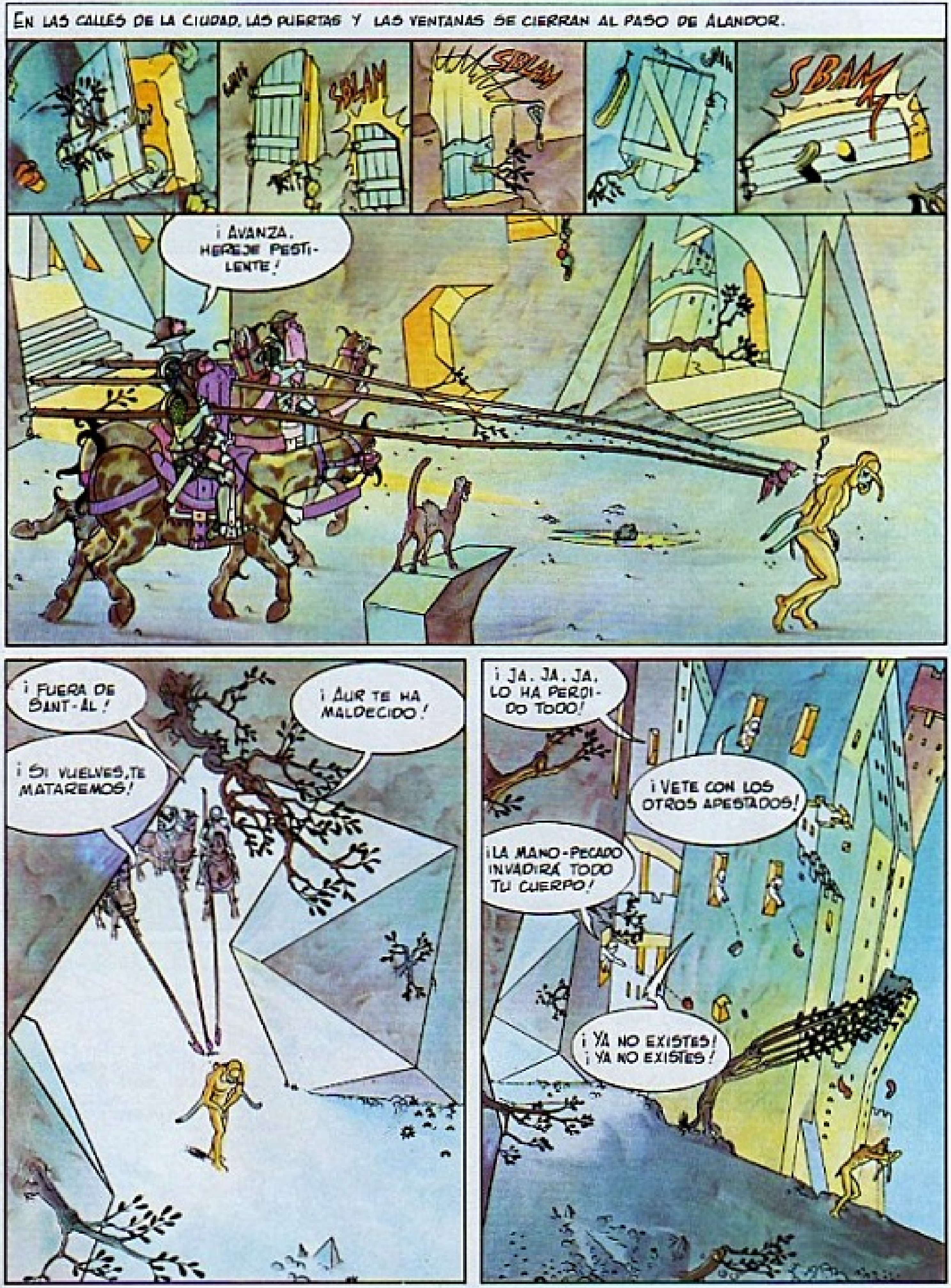
EN LAS CALLES DE LA CIUDAD, LAS PUERTAS Y LAS VENTANAS SE CIERRAN AL PASO DE ALANDOR.
SBLAM
SBLAM
SBAM
¡ AVANZA, HEREJE PESTILENTE !
¡ FUERA DE SANT-AL !
¡ AUR TE HA MALDECIDO !
¡ SI VUELVES, TE MATAREMOS !
¡ JA, JA, JA, LO HA PERDIDO TODO !
¡ VETE CON LOS OTROS APESTADOS !
¡ LA MANO-PECADO INVADIRÁ TODO TU CUERPO !
¡ YA NO EXISTES ! ¡ YA NO EXISTES !

¡ SEÑOR, ALANDOR !
¡ VETE ! ¡ NO TE QUIERO CONTAMINAR !
¡ LA ENFERMEDAD NO ME DA MIEDO ! TE DEBO LA VIDA, NO ME ECHES.
¡ NO TE ABANDONARÉ NUNCA !

4ª EPÍSTOLA LA VÍA DE LA DISOLUCIÓN

EN LOS SUBTERRÁNEOS DEL CASTILLO, ARIA-HIS Y EL CARDENAL KUK ACHAH SIGUEN EL RITO DE LOS TRES VIEJOS SABIOS QUE INTENTAN TRASPASAR EL MISTERIO DEL MÍTICO ARCANUM MUNDI. EL PODER DE LOS PODERES.

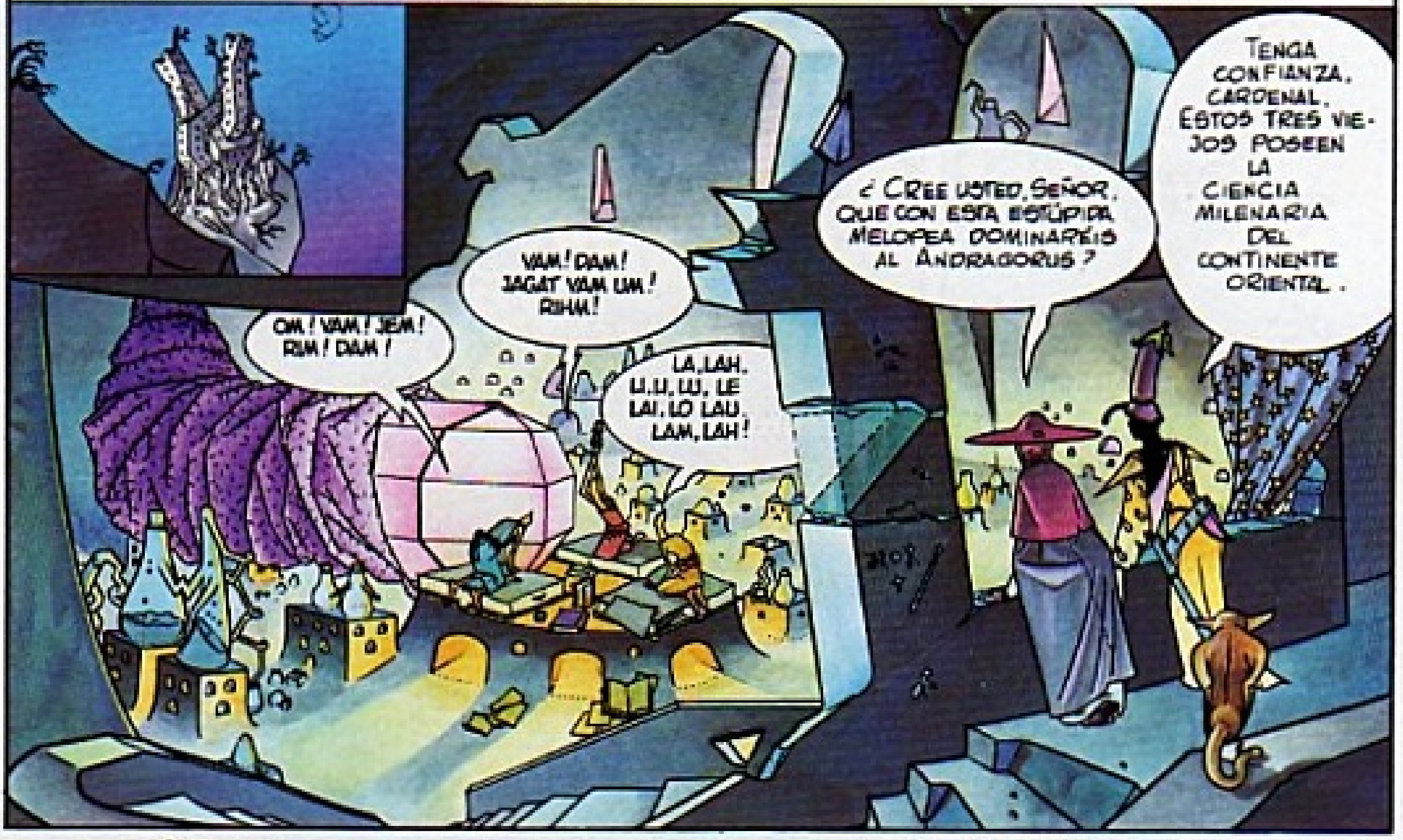

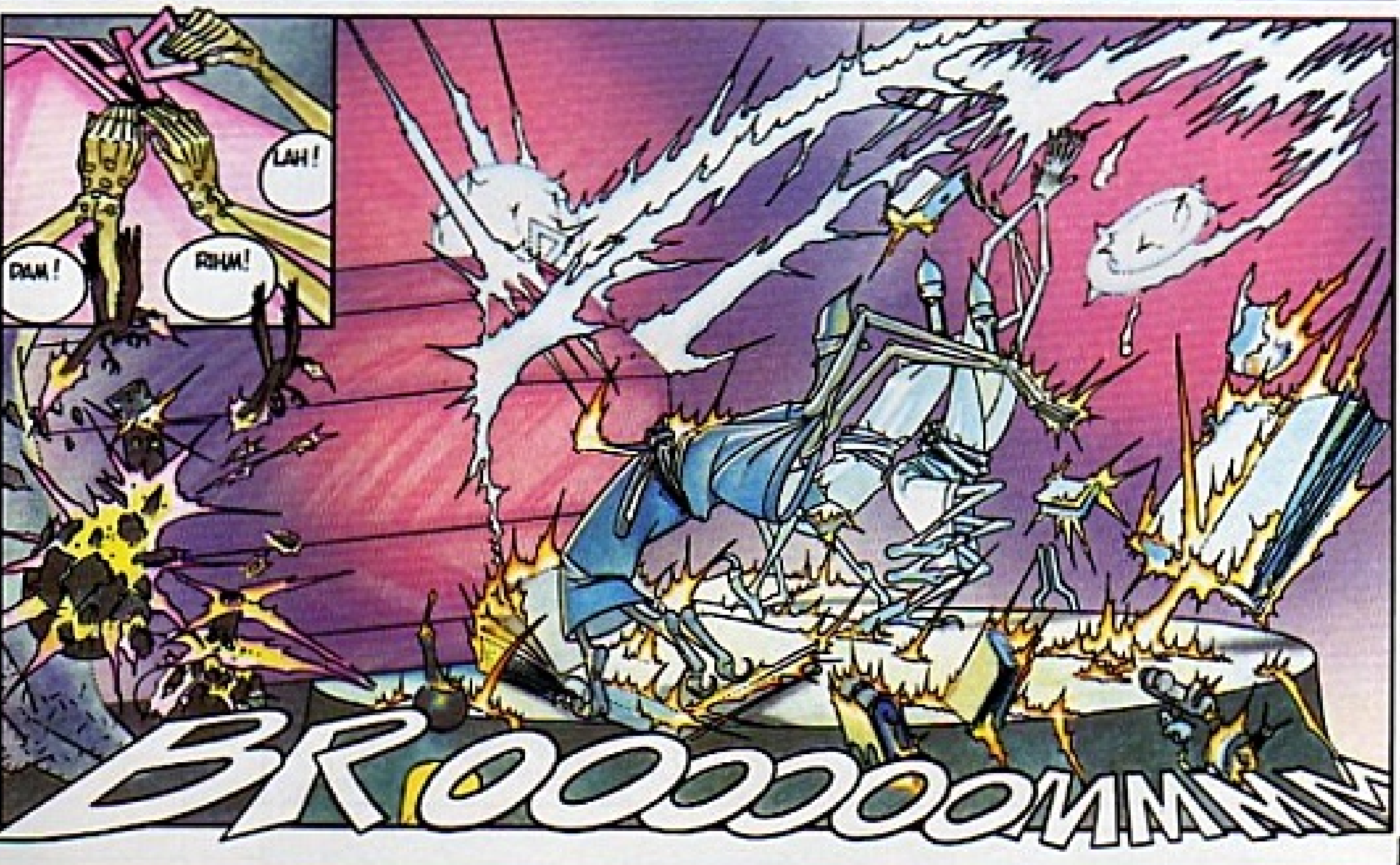

¡TUS COMPAÑEROS ESTÁN ANI-
QUILADOS! ¡GIRA LA LLAVE,
VIEJO IDIOTA!
IMPOSIBLE, LA
ENERGÍA ES MALIGNA
...
HURR
BROOOOOO

EL CASTILLO ESTALLA, Y SE DESINTEGRA.

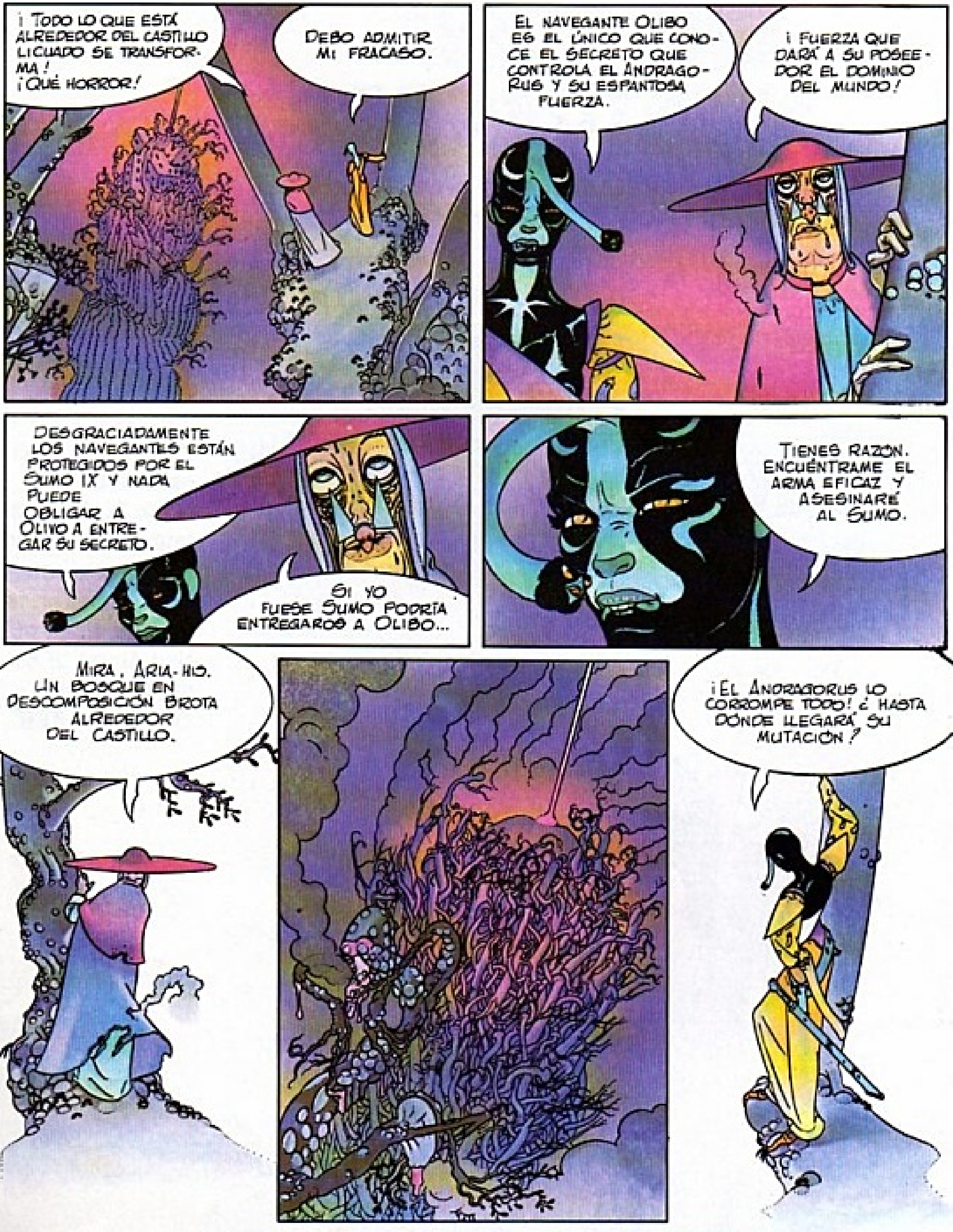

PRÓXIMA EPÍSTOLA: EL ATENTADO SACRÍLEGO

UN GRITO DESGARRADOR INTERRUMPE EL SUEÑO DE LAS RELIGIOSAS...
Z
MMN-MN-MN
5ª EPÍSTOLA EL ATENTADO SACRÍLEGO
¡ VENID DEPRISA ! ¡ LA ABADESA TIENE UNA TERRIBLE VISIÓN PROFÉTICA !
¡ EL PLASMA-IMAGEN ES DEMASIADO FUERTE ! SU VIEJO CORAZÓN PUEDE MORIR .
¡ DETENED LA VISIÓN ! ¡ CUIDADO CON SU CORAZÓN !
QUIEREN ASESINAR A SUMO IX... ES ÉL QUIEN TIENE QUE TENER CUIDADO CON SU CORAZÓN... PODRÍA SER ANIQUILADO POR UN ARMA ESPANTOSA... HIJA... DE LA MUERTE...
VE...INMEDIATAMENTE... ADVERTIR... OLIBO... EL MAESTRO SUPREMO DE LA ORDEN ...DEL SANTO EJE... SÓLO ÉL... PUEDE DETENER EL COMPLOT... TODOS LOS DEMÁS ESTÁN CORROMPIDOS...

EN EL LINDERO DEL BOSQUE, ALANDOR ESPERA TRISTE...
NUNCA PODRÉ MENDIGAR. ¡HE NACIDO NOBLE!
QUÉ COSA TAN HORRIBLE ES EL HAMBRE...
¡UNA LIMOSNA PARA EL QUE FUE EL SEÑOR DE BAN-TAL Y QUE HOY NO ES MÁS QUE UN POBRE ENFERMO!
¡VETE, DESVERGONZADO! ¡LA ENFERMEDAD DE TU COMPAÑERO ES UN PECADO! ¡MERECE COMER SÓLO BASURAS. LARGO!
ESTO ES TODO LO QUE HE ENCONTRADO...
¡DÁMELO!
¡PUAFF! ¡ESTÁ PODRIDO!
ES IMPOSIBLE MENDIGAR.
LOS ALDEANOS TIENEN MIEDO.
DEBERÍAS ACOSTUMBRARTE A COMER LAS PLANTAS DEL BOSQUE.
EN MEDIO DE LOS BOSQUES...
¡MIRE, MI SEÑOR, ESTAS PLANTAS SON COMESTIBLES!
TENGO TANTA HAMBRE QUE ME COMERÍA LO QUE FUESE...

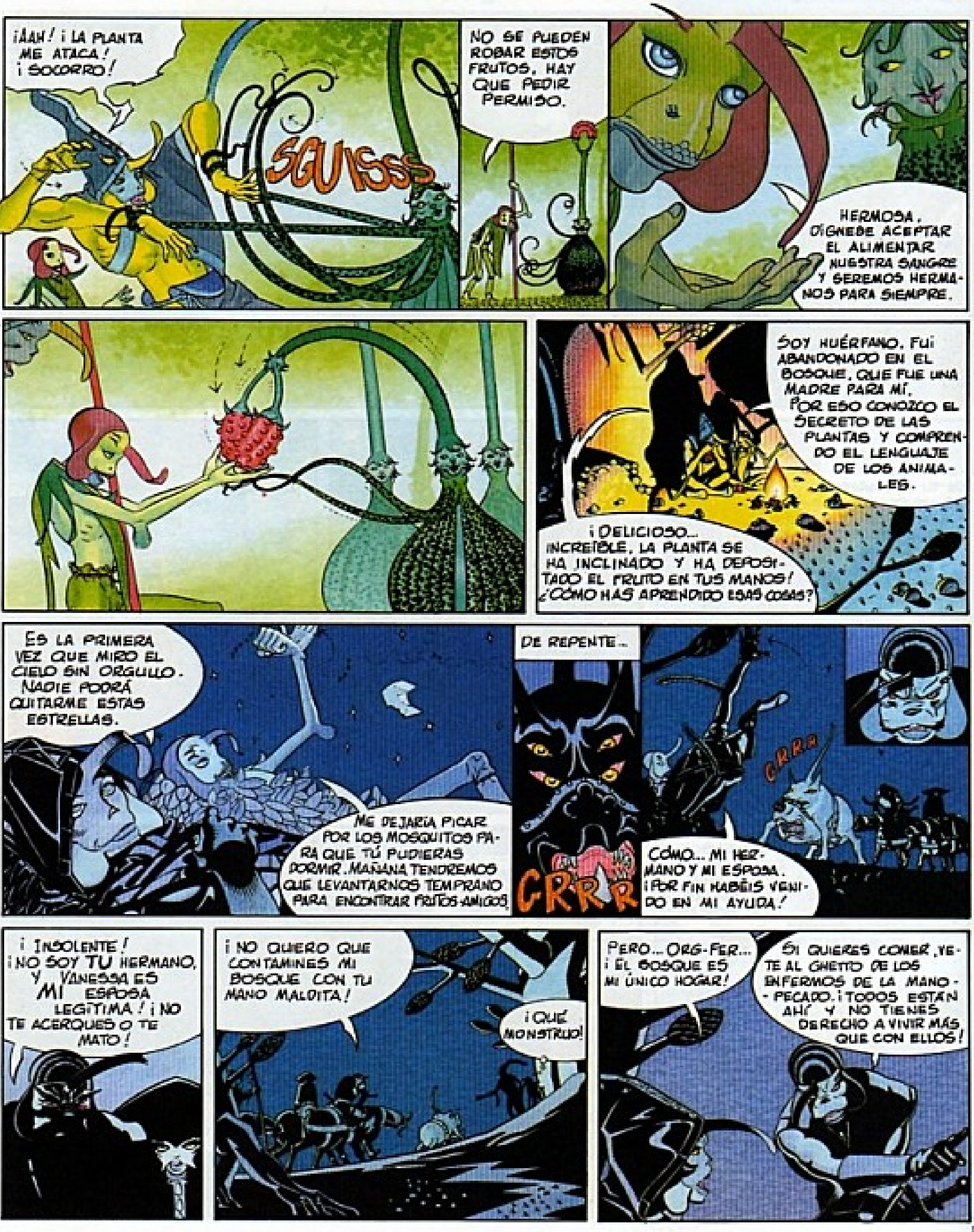
¡AAH! ¡LA PLANTA ME ATACA! ¡SOCORRO!
SGUISSS
NO SE PUEDEN ROBAR ESTOS FRUTOS. HAY QUE PEDIR PERMISO.
HERMOSA. DÍGNESE ACEPTAR EL ALIMENTAR NUESTRA SANGRE Y SEREMOS HERMANOS PARA SIEMPRE.
¡DELICIOSO... INCREÍBLE, LA PLANTA SE HA INCLINADO Y HA DEPOSITADO EL FRUTO EN TUS MANOS! ¿CÓMO HAS APRENDIDO ESAS COSAS?
SOY HUÉRFANO. FUI ABANDONADO EN EL BOSQUE, QUE FUE UNA MADRE PARA MÍ. POR ESO CONOZCO EL SECRETO DE LAS PLANTAS Y COMPRENDO EL LENGUAJE DE LOS ANIMALES.
ES LA PRIMERA VEZ QUE MIRO EL CIELO SIN ORGULLO. NADIE PODRÁ QUITARME ESTAS ESTRELLAS.
ME DEJARÍA PICAR POR LOS MOSQUITOS PARA QUE TÚ PUDIERAS DORMIR. MAÑANA TENDREMOS QUE LEVANTARNOS TEMPRANO PARA ENCONTRAR FRUTOS-AMIGOS.
DE REPENTE...
CRRR
CÓMO... MI HERMANO Y MI ESPOSA. ¡POR FIN HABÉIS VENIDO EN MI AYUDA!
CRRR
¡INSOLENTE! ¡NO SOY TU HERMANO, Y VANESSA ES MI ESPOSA LEGÍTIMA! ¡NO TE ACERQUES O TE MATO!
¡NO QUIERO QUE CONTAMINES MI BOSQUE CON TU MANO MALDITA!
¡QUÉ MONSTRUO!
PERO... ORG-FER... ¡EL BOSQUE ES MI ÚNICO HOGAR!
SI QUIERES COMER, VETE AL GHETTO DE LOS ENFERMOS DE LA MANO-PECADO. ¡TODOS ESTÁN AHÍ Y NO TIENES DERECHO A VIVIR MÁS QUE CON ELLOS!

SEÑOR, TENEMOS QUE ACOSTUMBRARNOS A ESTA NUEVA VIDA.
ESTO NO ES UNA VIDA. ES UNA MUERTE CONTINUA...
¡EL GHETTO!
¡AQUÍ TE ABRE LOS BRAZOS! SOMOS UNAS POBRES RELIGIOSAS PERO ESTA CASA ES LA VUESTRA. VENID, HIJOS DE DIOS.
¡AQUÍ HAY DOS NUEVOS!
TODAVÍA ES BELLO... SÓLO LE HA SALIDO UNA MANO.
¿PERO, NO ES ESTE EL PRÍNCIPE ALANDOR?
¡"ERA" EL PRÍNCIPE ALANDOR!
¡COMED! ¡DIOS TOMA, PERO DIOS DA!
¡COME ESTA SOPA, ESTÁ BUENA!
¡NO PUEDO! NO ME GUSTA.
YA TE ACOSTUMBRARÁS. ¡ESTAMOS LLENOS DE DISTRACCIONES!
¡BAILAD, HIJOS, BAILAD!
COMO HE PODIDO CAER TAN BAJO...
¡TENGA CONFIANZA, SEÑOR! UN DÍA RECOBRARÁ TODO LO QUE HA PERDIDO.
¡NO! NUNCA RECOBRARÉ MIS ILUSIONES...

EN LA CIUDAD SAGRADA, UNA TROPA DE SOLDADOS DE ARIA-HIS LLEVA SILENCIOSAMENTE UN INSECTO GIGANTE...
¡ TENED CUIDADO Y DAOS PRISA ! SUMO IX VA A SALIR.
ES UN AVISPÓN , UNA TERRIBLE ARMA ANIMAL.
AQUÍ NADIE PUEDE VERNOS. ¡ AFILAD EL DARDO !
FRRR
¡ DETENEOS ! ¡ NO OS MEZCLÉIS CON LA PLEBE ! OS TRAIGO UN MENSAJE MUY IMPORTANTE.
¡¿ CÓMO OS ATREVÉIS A INTERRUMPIR LA CEREMONIA DE BENDICIÓN DEL PUEBLO ?! ¡ GENERAL ALARICO, DETÉNGALE !
NO, KUK ACHAH. QUIERO ESCUCHARLE.
SU SANTIDAD, LA ABADESA HA TENIDO LA VISIÓN PROFÉTICA DE UN COMPLOT PARA ASESINAROS HOY. ¡ NO CRUCE LA PLAZA !
IMPOSIBLE, LA TRADICIÓN OBLIGA AL SUMO A DESCENDER ENTRE EL PUEBLO. ¡ SI NO LO HACE PENSARÁN QUE HA PERDIDO LA FE EN AUR !
SI ME PROTEJO, AUR ME PROTEGERÁ, PERO TENGO MIEDO...
MIS SOLDADOS, SIN CORAZA Y SIN ARMAS, DESCENDERÁN CON USTED Y VIGILARÁN SU SEGURIDAD.
ENTONCES IRÉ.
¡ GLORIA AL SUMO !
¡ SANTO PADRE ! ¡ SANTO PADRE !
¡ BENDECID A NUESTROS HEREDEROS !
ES IMPOSIBLE DETENER EL DESTINO. EL CARDENAL KUK-ACHAH, ESE TRAIDOR, LE ENVÍA A UNA MUERTE SEGURA...

EL AVISPÓN SÓLO LANZA SU DARDO UNA VEZ EN SU VIDA, CUANDO ESTÁ EN PELIGRO DE MUERTE...
¡ESTE ES EL MOMENTO! ¡AYUDADME A TRASPASARLE EL CEREBRO!
SFOP
¡MIRAD ARRIBA!
EL DARDO ATRAVIESA LA BARRERA HUMANA Y...
¡AAAAH! ¡UN ATENTADO CONTRA EL SUMO! ¡AAAH!
TUNPFF
¡GENERAL ALARICO! LOS RESPONSA-BLES SON LOS RIDÍCULOS NAVEGAN-TES DE LA ESTÚPIDA ORDEN DEL SANTO--EJE. ¿DE ACUERDO?
¡JA JA! BUENA IDEA, CARDENAL KUK-ACHAH, O QUIZÁS DEBIERA LLA-MARLE SU GLORIO-SA SANTIDAD SUMO X...

TARDE. DURANTE LA CUARTA LUNA. LA HORDA DE LA MALA-MUERTE, ARMADA Y VESTIDA DE NEGRO, CABALGA HACIA EL GHETTO...
¡ABRID LAS PUERTAS, PUTAS RELIGIOSAS!
¡MALDITOS ATEOS! ¡DEFENDEREMOS ESTA CASA CONTRA VUESTRAS BLASFEMIAS!
¡NO ABRIREMOS!
¿QUIENES SON?
ENFERMOS REBELDES QUE RECLUTAN NUEVOS ENFERMOS PARA FORMAR UN EJÉRCITO Y SAQUEAR LAS CIUDADES.
LA BARRICADA NO PUEDE RESISTIR LAS MORDEDURAS DE LOS ANIMALES DE FUEGO...

UNO DE LOS DOS JEFES DE LA HORDA SE DIRIGE A LOS ENFERMOS DEL GHETTO...
¡AMIGOS ENFERMOS, COMPAÑEROS! LA MANO-PECADO NOS MATARÁ EN POCO TIEMPO. ANTES QUE MORIR COMO VÍCTIMAS AISLADAS EN ESTE GHETTO SÓRDIDO, VIVIENDO DE LA CARIDAD, SINTIÉNDONOS CULPABLES.
...VIVAMOS INTENSAMENTE, SIN DIOS, SIN LEYES, SIN SEÑORES, SIN MORAL. ¡LIBRES! ¡TOMANDO POR LA FUERZA LAS ARMAS QUE LA SOCIEDAD NOS HA QUITADO!
¡INCENDIEMOS! ¡SAQUEEMOS!
¡TIENE RAZÓN! ¡AQUÍ VIVIMOS EN LA INMUNDICIA! ¡AL REFECTORIO!
¡VENGUÉMONOS POR LA SANGRE DE LA VIOLENCIA, DE LA MISERIA, Y DE LA MUERTE QUE NUESTROS SEMEJANTES Y AUR NOS HAN INFLINGIDO! ENFERMOS, SEGUIDNOS A MÍ, LEOL, Y A MI COMPAÑERA, RAKA. ¡VAMOS A INCENDIAR EL MUNDO! ¡VIVA LA REBELIÓN!
¡VIVA LA REBELIÓN!
¡VIVA LEOL! ¡VIVA RAKA!
¡COMAMOS Y BEBAMOS TODO LO QUE HAYA!
¡VIOLEMOS A LAS RELIGIOSAS!

¡NO TOQUES A ESTA MONJA! ¡SACRÍLEGO!
¡ESTÁS LOCO, ALANDOR! YA NO ERES EL SEÑOR. ¡NO PUEDES COMPORTARTE COMO UN NOBLE! ¡TE MATARÁN!
¡DÉJAME, TIRIL! PREFIERO MORIR QUE SOPORTAR ESTA VIOLENCIA INFAME. ¡LEOL, SUCIO BANDIDO! ¡TRAIDOR! ¡SI TIENES ALGO DE HONOR, PELEA CONMIGO!
LEOL
¡ME CAGO EN EL HONOR! ¡RIDÍCULO INDIVIDUALISTA! ¡PELEARÉ CONTIGO, PERO NO SOLO, SINO CON TODA MI BANDA!
¡AL ATAQUE!
¡ESTÁ PERDIDO DE VERDAD!
RAKA
¡DETENEOS! ¡DEJADME A ESTE SEÑORITINGO!
NO. ¡YO NO PELEO CON MUJERES!

ALANDOR VACILA Y...
...RAKA, IMPERTURBABLE...
... SE APROVECHA.

HA HAHA
¡NO! ¡POR PIEDAD, NO LE MATES!
HUMMM... ¡LA IDEA DE QUE UN NOBLE TRABAJE PARA MÍ ME GUSTA BASTANTE!
A PARTIR DE AHORA SERÁS MI SERVIDOR, Y ESTE MUCHACHITO SERÁ MI PAJE.
TRAS HABER SAQUEADO EL GHETTO, LA HORDA DE LA MALA-MUERTE, GRANDE COMO UN EJÉRCITO, SE ALEJA, DISPUESTA A ATACAR LA SIGUIENTE CIUDAD.

REFULGENTE DE GLORIA Y DE PODER, EL CARDENAL KUK-ACHAH ES CORONADO EN LA CAPILLA CENTRAL.
¡EN NOMBRE DE AUR, TE CONSAGRO SUMO X!
TRAS LA CEREMONIA DEBEMOS PRESTAR JURAMENTO DURANTE LA AUDIENCIA PRIVADA DEL SUMO.
¡PERO ES UN TRAIDOR, UN ASESINO!
¡LA ORDEN DE LOS NAVEGANTES DEL SANTO-EJE PERTENECE A LA IGLESIA DE AUR! POR SUPUESTO, PRESTAREMOS JURAMENTO AL SUMO, PERO SÓLO POR LO QUE ÉL REPRESENTA.

MÁS TARDE, EN EL GABINETE PARTICULAR DEL SUMO...
ME HABÍAS DICHO QUE SI SUPRIMÍA A SUMO IX, DÁNDOTE LA IGLESIA, ME ENTREGARÍAS A OLIBO Y QUE ASÍ, GRACIAS A ÉL, YO DOMINARÍA EL ANDRAGORUS.
A TODOS NOS INTERESA EL ANDRAGORUS. YO SIEMPRE MANTENGO MIS PROMESAS. EL GENERAL ALARICO OS AYUDARÁ.
¡SÍ! ¡Y CON EL ANDRAGORUS LLEGARÉ A EMPERADOR! ¡PERO, ESCÓNDETE, ARIA-HIS, YA LLEGAN!
ANTE LA ENTRADA DEL GABINETE...
PARA VER AL SUMO HAY QUE ESTAR SIN ARMAS.
LOS NAVEGANTES DEPOSITAN SUS ARMAS...
¡JURAMOS OBEDIENCIA A LA IGLESIA DE AUR, OH SANTO PADRE, E INVOCAMOS TU BENDICIÓN!
¡ASESINOS! ¡VUESTRA ORDEN HA ORGANIZADO EL ATENTADO SACRÍLEGO! ¡Y A TI, OLIBO, TE MALDIGO, ASESINO DE SUMO IX!
¡GUARDIAS, GUARDIAS!
¡HEMOS CAÍDO EN UNA EMBOSCADA!

ASÍ TERMINA EL PRIMER EPISODIO
EL FIN DE ESTAS AVENTURAS APARECERÁ EN UN SEGUNDO TOMO TITULADO "EL ÁNGEL CARNÍVORO"